

Produktionshandling 2010

Bilaga 2 – Ritningsexempel Produktionshandlingar

Våningsplan 00 (Grund) – Hus A

- Littereringsplan

Ritningspaket A-00-15.SH-101 (Fundament "nr 101")

- Blad 1, Målbild med måttsättning, Produktionsaktivitet ESB.31//104
- Blad 2, Arbetsmiljöinstruktion (Personsäkerhet)
- Blad 3, Egenkontroll (Checklista)
- Blad 4, Produktionsaktivitet ESC.11//17 (Sekvens 1)
- Blad 5, Produktionsaktivitet ESC.11//17 (Sekvens 2)
- Blad 6, Produktionsaktivitet ESC.11//17 (Sekvens 3)
- Blad 7, Produktionsaktivitet ESC.11//17 (Sekvens 4)
- Blad 8, Produktionsaktivitet ESC.11//17 (Sekvens 5)

Våningsplan 02 – Hus A

Ritningspaket A-02

- Blad 1, Målbild, orienterande vy 3D
- Blad 2, Fönsterhåll ID
- Blad 3, Dörrhåll ID
- Blad 4, Väggtyp, Produktionsaktivitet HSB.112//23
- Blad 5, Lägenhetsindelning

Ritningspaket A-02-21 (Lägenhet A21)

- Blad 1, Målbild, Lägenhet
- Blad 2, Rum 211 (med rumsbeskrivning och inventarieförteckning)
- Blad 2, Rum 212 (badrum med måttsatt våtrumzon, måttsatt golvbrunn, väggelevations hänvisning)
- Blad 3, Rum 212 (badrum väggelevation 1 samt 2)
- Blad 4, Rum 212 (badrum väggelevation 3 samt 4, handfat med integrerad kortling)

Ritningspaket A-02-42.A-217 (Utfackningsvägg 217)

- Blad 1, Målbild, Färdig vägg
- Blad 2, Arbetsmiljöinstruktion (Personsäkerhet)
- Blad 3, Egenkontroll (Checklista)
- Blad 4, Produktionsaktivitet HSB.1121//23 (Sekvens 1) - "Väggstommar av stålplåtsreglar för beklädnad"
- Blad 5, Produktionsaktivitet HSB.1121//23 (Sekvens 2) - "Väggstommar av stålplåtsreglar för beklädnad"
- Blad 6, Produktionsaktivitet HSB.163 (Sekvens 3) - "Kompletteringar av stålprofil till vägg"
- Blad 7, Produktionsaktivitet SBE.2 (Sekvens 4) - "Apparatdosor"
- Blad 8, Produktionsaktivitet SBE.2 (Sekvens 5) - "Apparatdosor"
- Blad 9, Produktionsaktivitet HSB.163 (Sekvens 6) - "Kompletteringar av stålprofil till vägg"
- Blad 10, Produktionsaktivitet JSF.54 (Sekvens 7) - "Fuktskyddsskikt av plastfilm för yttervägg"
- Blad 11, Produktionsaktivitet KBC.3211 (Sekvens 8) - "Skikt av kartongklädda gipsskivor på reglar i vägg"
- Blad 12, Produktionsaktivitet X2.11 (Sekvens 9) - "Fönster"

LITTERERINGSPLAN

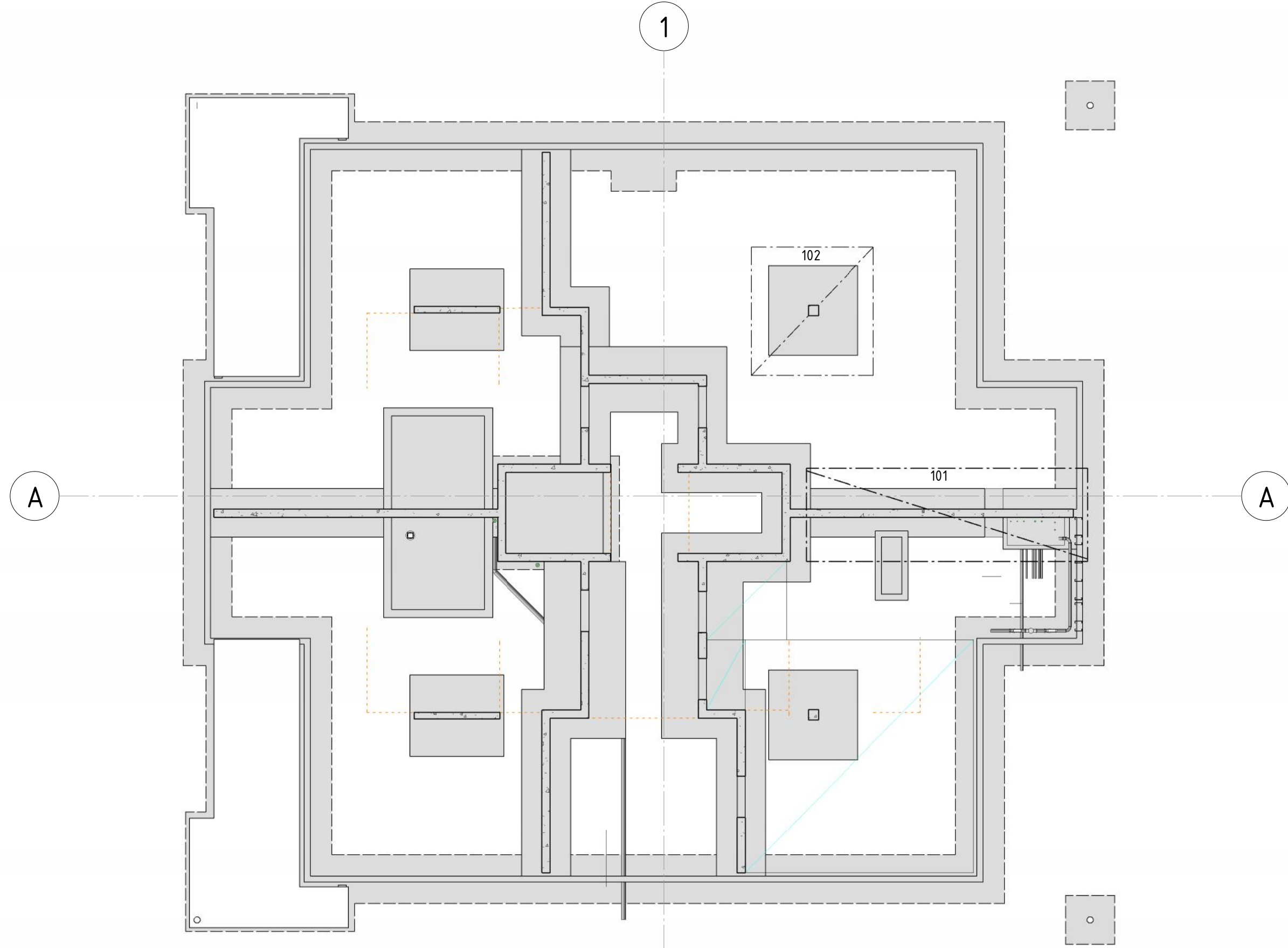

| | | | | | | |
|------------------------------|----------------|---------------------------------|---------------------------------------|---------------------------------|------------------------------|----------------------------|
| REVISION/VERSION A | UTFÖRANDE PART | STATUS För Granskning | UPPDRAG Produktionshandling | GRANSKAD AV B Alsmark | ANSVARIG J-O Edgar | UPPDRAG NR 53945 |
| NUMMER A-00 (1) | | BYGGNAD Hus A | SEKTOR / ZON ZONER | PRODUKTIONSAKTIVITET | | SEKVENSS |
| | | VÄNINGSPLAN 00 | BYGGDEL | | | |

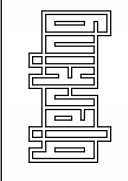

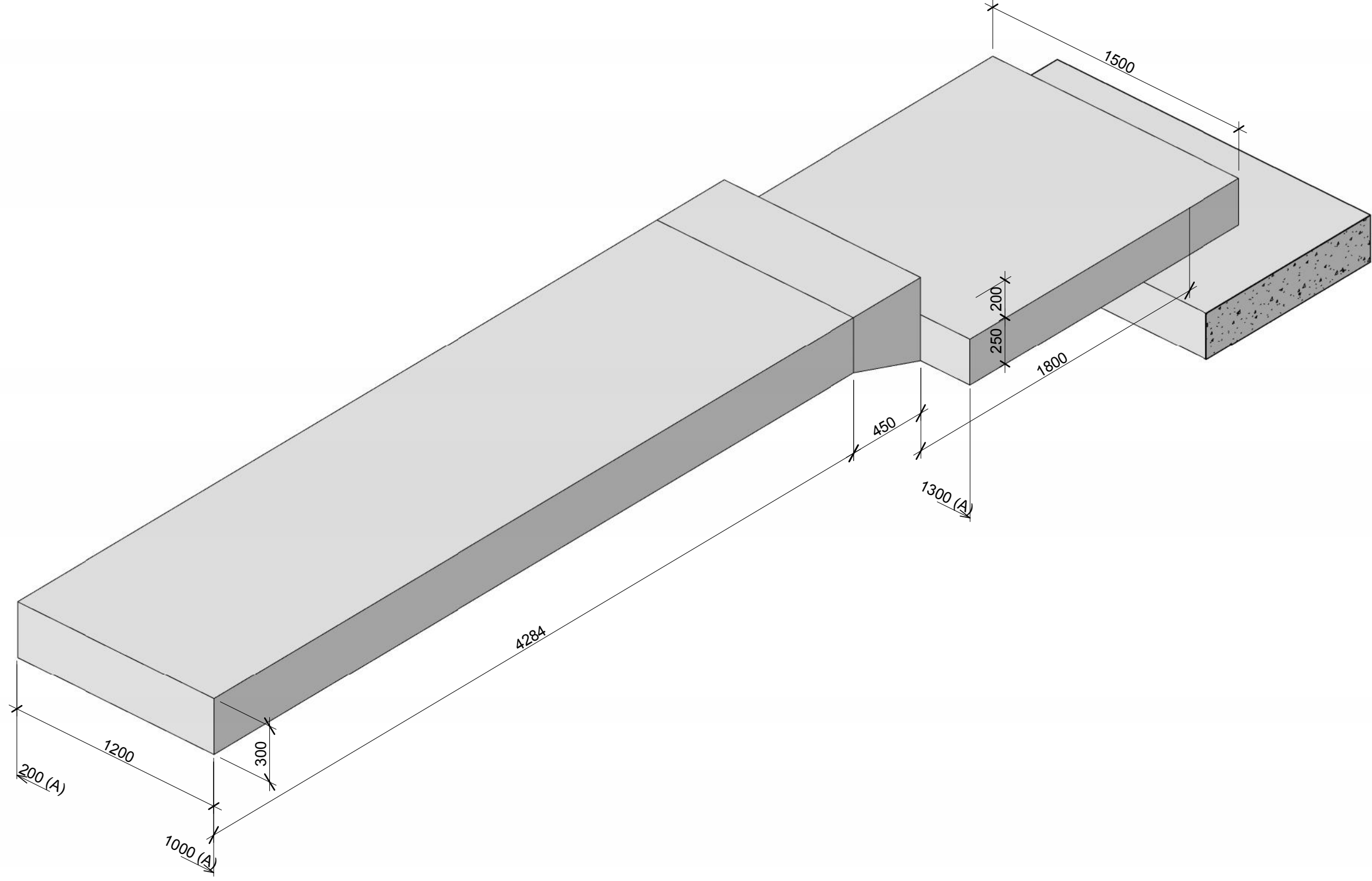

| | | | | | | |
|------------------------------------|----------------|---------------------------------|----------------------------|---|------------------|----------------------|
| REVISIONVERSION A | UTFÖRANDE PART | STATUS För Granskning | UPPDRAG | GRANSKAD AV | ANSVARIG | UPPDRAG NR |
| NUMMER A-00-15.SH-101(1) | | BYGGNAD Hus A | Produktionshandling | B Alsmark | J-O Edgar | 53945 |
| | | VÄNINGSPLAN 00 | SEKTOR / ZON 101 | PRODUKTIONSAKTIVITET ESB.31/104 | | SEKVENNS 1 |
| | | | BYGGDEL 15.SH | | | |

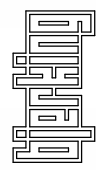

Personssäkerhet - Riskinventering

| Arbetsmoment & Problem | S | K | Risk= S*K | Åtgärd |
|---|----|----|--------------|---|
| Kranarbete med element/ klämskador | 30 | 5 | 150 | Utbildning i krandirigering/ stoppning |
| Nedfallande material/krossn. | 10 | 15 | 150 | Hjälm obligatorisk |
| Oordning på arbetsplats = Vrick/fall- skador | 10 | 15 | 150 | Regelbunden städning |

Sannolikhet = S
Konsekvens = K
Risk = S * K

Bedömning av sannolikhet
 S = 0,1 Mycket osannolik (<1 ggr/10 år)
 S = 1 Osannolik (1 ggr/10 år)
 S = 3 Låg sannolikhet (1 ggr/3 år)
 S = 10 Relativt sannolik (1 ggr/år)
 S = 30 Sannolik (1 ggr/mån)

Bedömning av konsekvens
 K=0,5 Bagatell
 K=1 Mycket liten (1 - 2 dagars sjukskrivning)
 K=5 Liten (3 - 7 dagars sjukskrivning)
 K=15 Kännbar (8 - 29 - " -)
 K=70 Allvarlig (30-299 - " -)
 K=500 M. allvarlig (>300 - " -)

Källa: www.ByggAi.se

| | | | | | | |
|------------------------------------|----------------|---------------------------------|---------------------------------------|---------------------------------|------------------------------|----------------------------|
| REVISION/VERSION A | UTFÖRANDE PART | STATUS För Granskning | UPPDRAG Produktionshandling | GRANSKAD AV J-O Edgar | ANSVARIG B Alsmark | UPPDRAG NR 53945 |
| NUMMER A-00-15.SH-101(2) | | BYGGNAD Hus A | SEKTOR / ZON 101 | PRODUKTIONSAKTIVITET | | SEKVEN 1 |
| | | VÄNINGSPLAN 00 | BYGGDEL 15.SH | | | |

Egenkontroll

| Nr | Kontrollpunkt | Metod eller utrustning | Frekvens | Resultat | Datum Signatur | Avvikelse/åtgärd Godk./ej |
|----|--|------------------------|---------------|----------|----------------|---------------------------|
| 1 | Fixering+distans av armering Koll av max c/c distansklots | Okulärt | Före gjutning | | | |
| 2 | Krav betr läge och täckskikt | Okulärt | Före gjutning | | | |
| 3 | Armeringens och ingjutningsjärnens läge | Okulärt | Före gjutning | | | |
| 4 | Att stroppar inte är slitna eller skadade | Okulärt | Före lyft | | | |
| 5 | | | | | | |
| 6 | | | | | | |
| 7 | | | | | | |
| 8 | | | | | | |

Källa: www.ByggAi.se

| | | | | | | |
|------------------------------------|----------------|---------------------------------|---------------------------------------|---------------------------------|------------------------------|----------------------------|
| REVISION/VERSION A | UTFÖRANDE PART | STATUS För Granskning | UPPDRAG Produktionshandling | GRANSKAD AV J-O Edgar | ANSVARIG B Alsmark | UPPDRAG NR 53945 |
| NUMMER A-00-15.SH-101(3) | | BYGGNAD Hus A | SEKTOR / ZON 101 | PRODUKTIONSAKTIVITET | | SEKVEN 1 |
| | | VÄNINGSPLAN 00 | BYGGDEL 15.SH | | | |

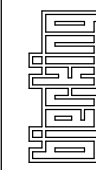

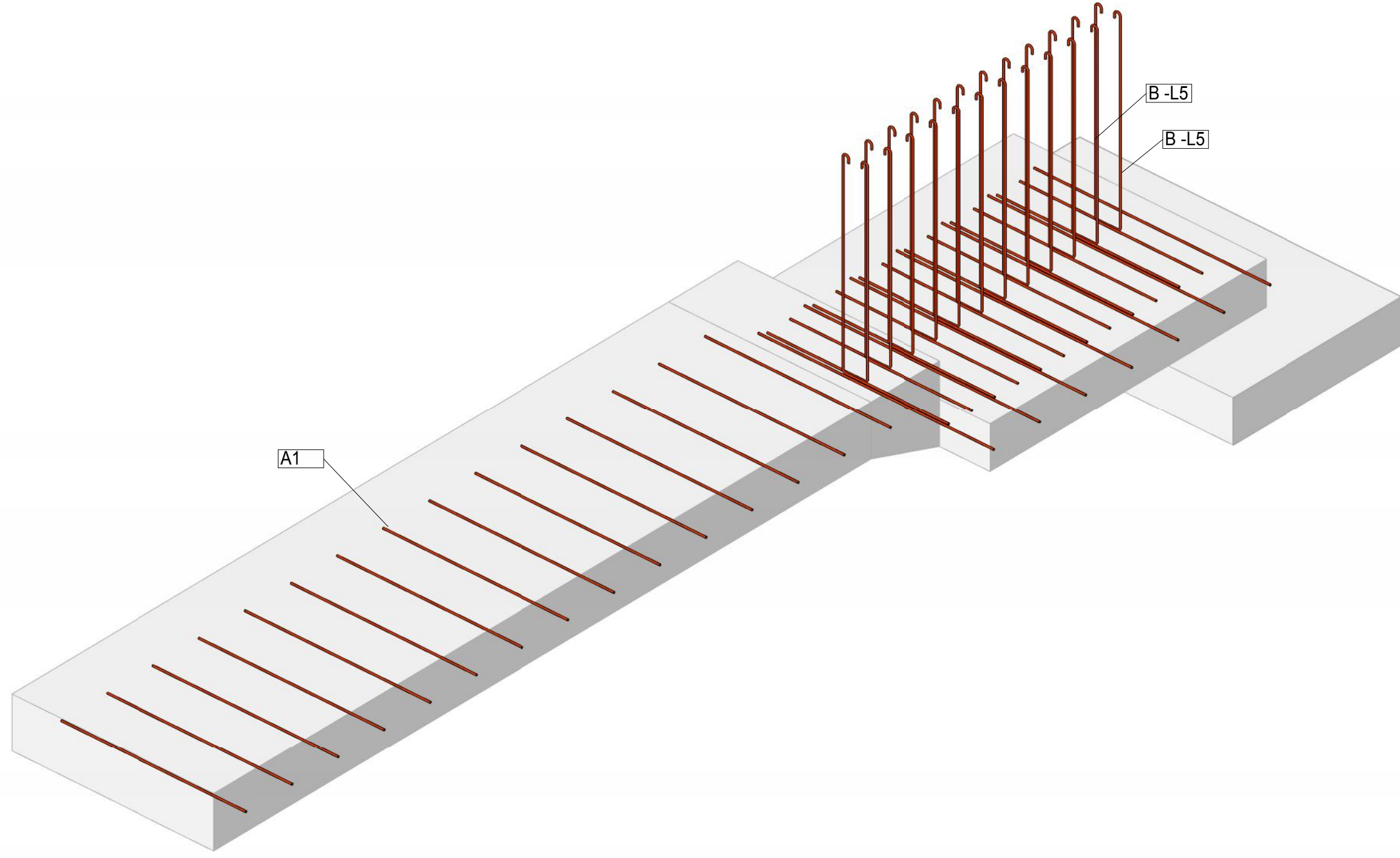

| | | | | | | |
|-------------------|----------------|----------------|---------------------|----------------------|-----------|------------|
| REVISIONVERSION | UTFÖRANDE PART | STATUS | UPPDRAG | GRANSKAD AV | ANSVARIG | UPPDRAG NR |
| A | | För Granskning | Produktionshandling | B Alsmark | J-O Edgar | 53945 |
| NUMMER | | BYGGNAD | BYGGDEL | PRODUKTIONSAKTIVITET | | SEKvens |
| A-00-15.SH-101(4) | | Hus A | 101 | ESC.11/17 | | 2 |
| | | VÄNINGSPLAN | 15.SH | | | |
| | | 00 | | | | |

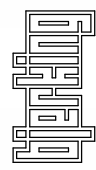

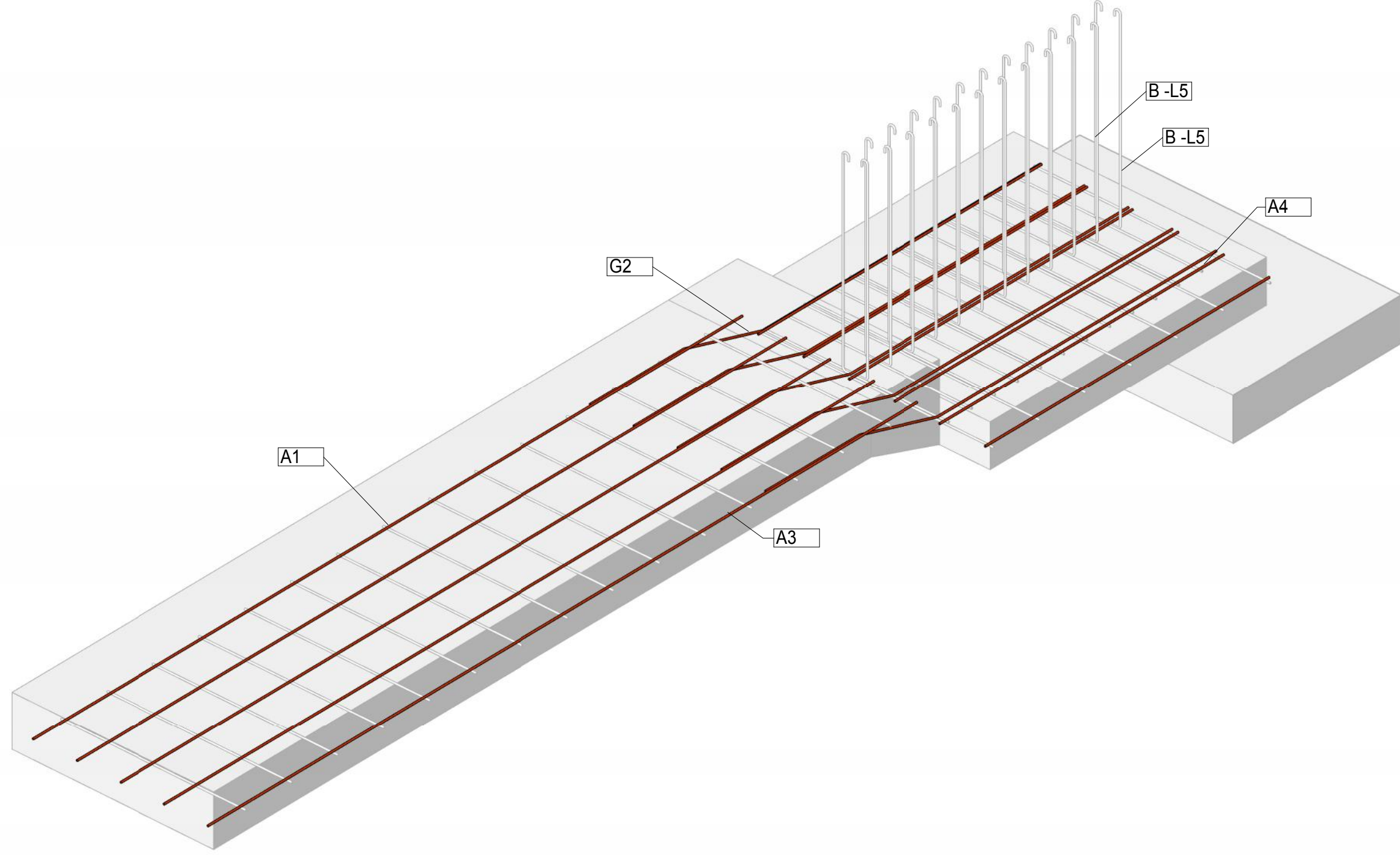

| | | | | | | |
|-------------------|----------------|----------------|---------------------|----------------------|-----------|------------|
| REVISIONVERSION | UTFÖRANDE PART | STATUS | UPPDRAG | GRANSKAD AV | ANSVARIG | UPPDRAG NR |
| A | För Granskning | För Granskning | Produktionshandling | B Alsmark | J-O Edgar | 53945 |
| NUMMER | BYGGNAD | VÄNINGSPLAN | SEKTOR / ZON | PRODUKTIONSAKTIVITET | | SEKVEN |
| A-00-15.SH-101(5) | Hus A | 00 | 101 | ESC.11/17 | | 3 |
| | | | BYGGDEL | | | |
| | | | 15.SH | | | |

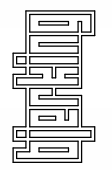

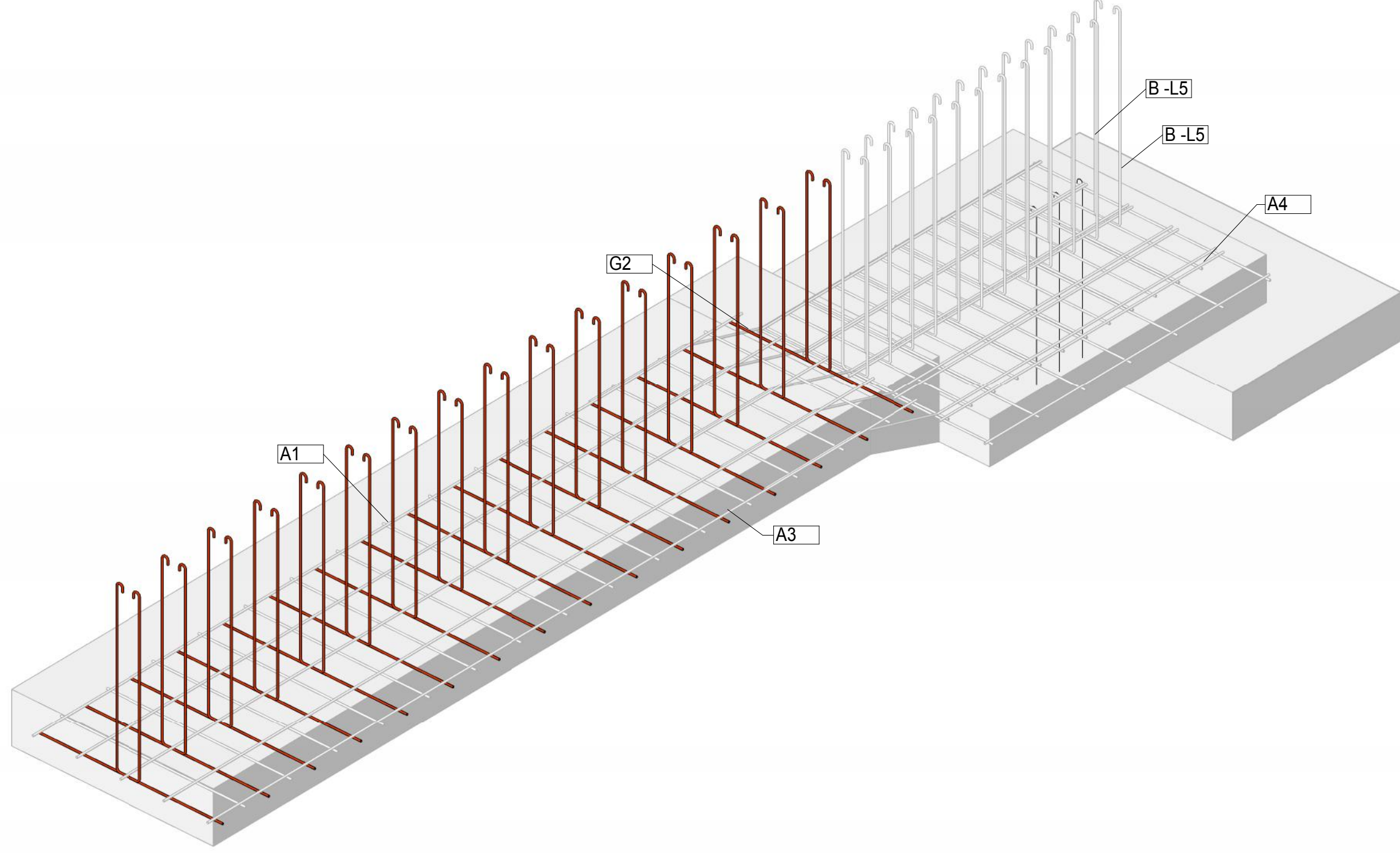

| | | | | | | |
|-------------------|----------------|----------------|---------------------|----------------------|-----------|------------|
| REVISIONVERSION | UTFÖRANDE PART | STATUS | UPPDRAG | GRANSKAD AV | ANSVARIG | UPPDRAG NR |
| A | | För Granskning | Produktionshandling | B Alsmark | J-O Edgar | 53945 |
| NUMMER | | BYGGNAD | SEKTOR / ZON | PRODUKTIONSAKTIVITET | | SEKVEN |
| A-00-15.SH-101(6) | | Hus A | 101 | ESC.11/17 | | 4 |
| | | VÄNINGSPLAN | BYGGDEL | | | |
| | | 00 | 15.SH | | | |

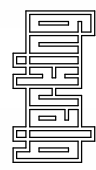

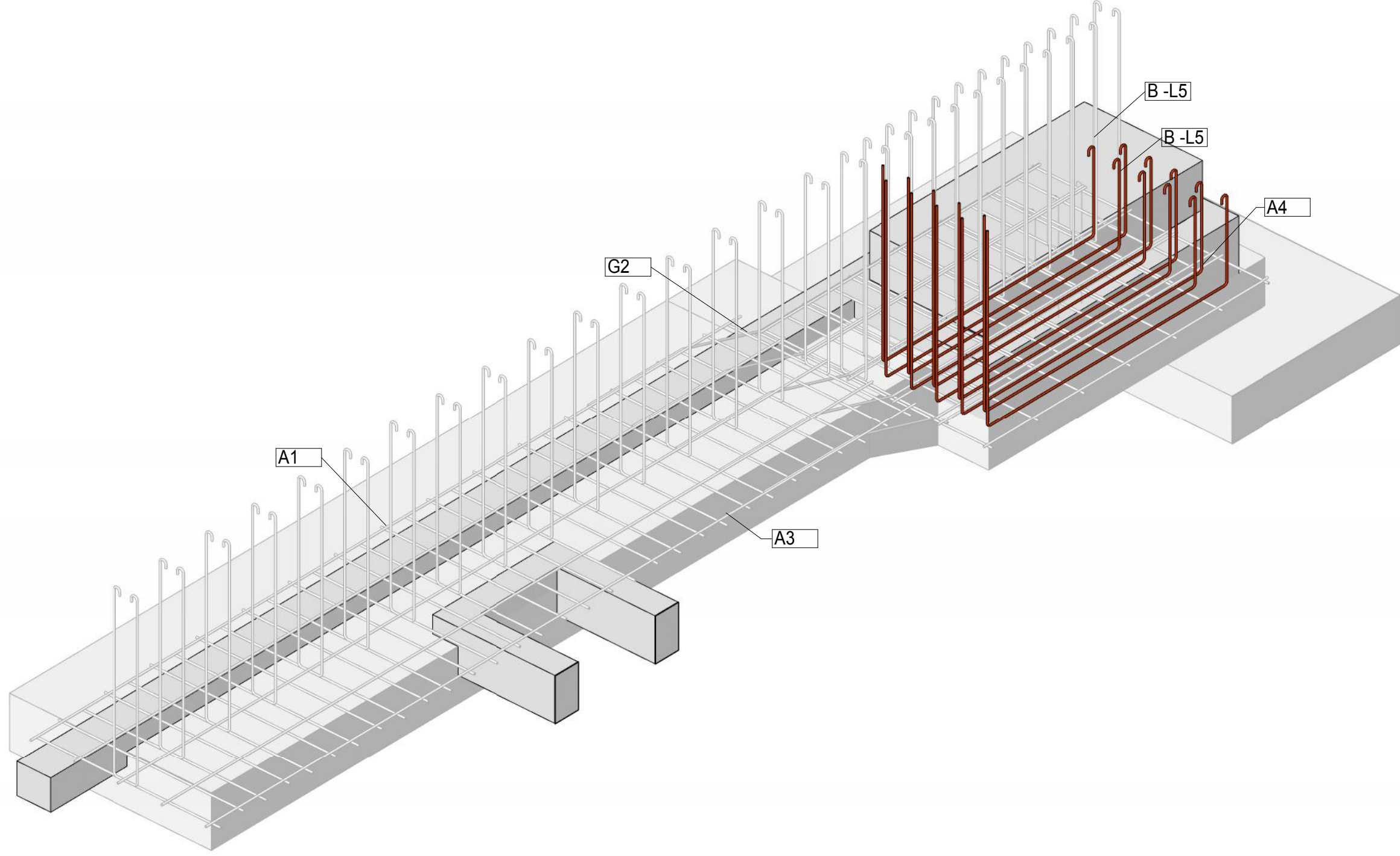

| | | | | | | |
|-------------------|----------------|----------------|---------------------|----------------------|-----------|------------|
| REVISIONVERSION | UTFÖRANDE PART | STATUS | UPPDRAG | GRANSKAD AV | ANSVARIG | UPPDRAG NR |
| A | | För Granskning | Produktionshandling | B Alsmark | J-O Edgar | 53945 |
| NUMMER | | BYGGNAD | BYGGDEL | PRODUKTIONSAKTIVITET | | SEKVEN |
| A-00-15.SH-101(7) | | Hus A | 101 | ESC.11/17 | | 5 |
| | | VÄNINGSPLAN | 15.SH | | | |
| | | 00 | | | | |

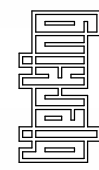

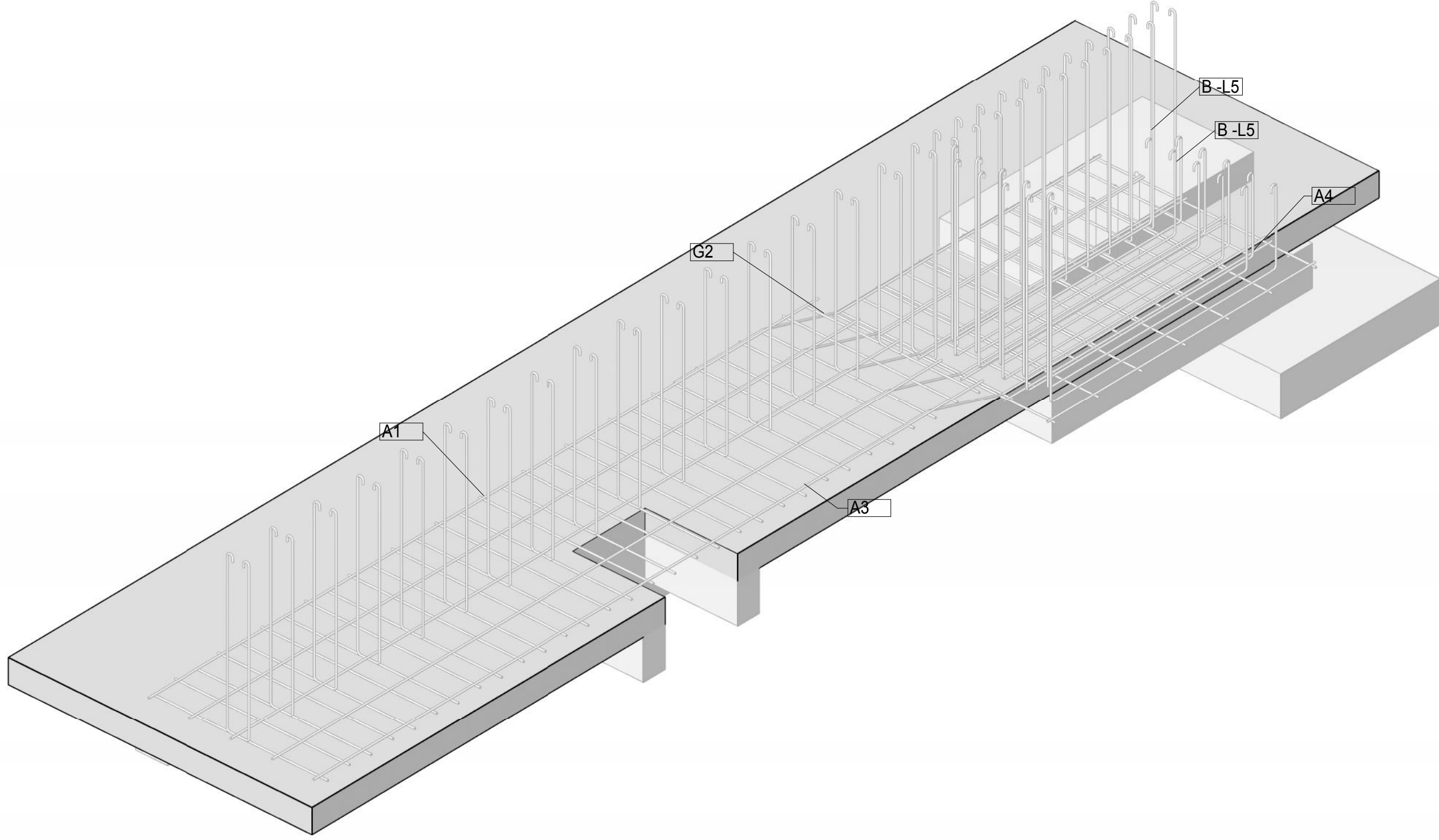

| | | | | | | |
|-------------------|----------------|----------------|---------------------|----------------------|-----------|------------|
| REVISIONVERSION | UTFÖRANDE PART | STATUS | UPPDRAG | GRANSKAD AV | ANSVARIG | UPPDRAG NR |
| A | | För Granskning | Produktionshandling | B Alsmark | J-O Edgar | 53945 |
| NUMMER | | BYGGNAD | SEKTOR / ZON | PRODUKTIONSAKTIVITET | | SEKVEN |
| A-00-15.SH-101(8) | | Hus A | 101 | ESC.11/17 | | 6 |
| | | VÄNINGSPLAN | BYGGDEL | | | |
| | | 00 | 15.SH | | | |

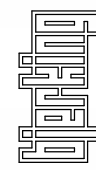

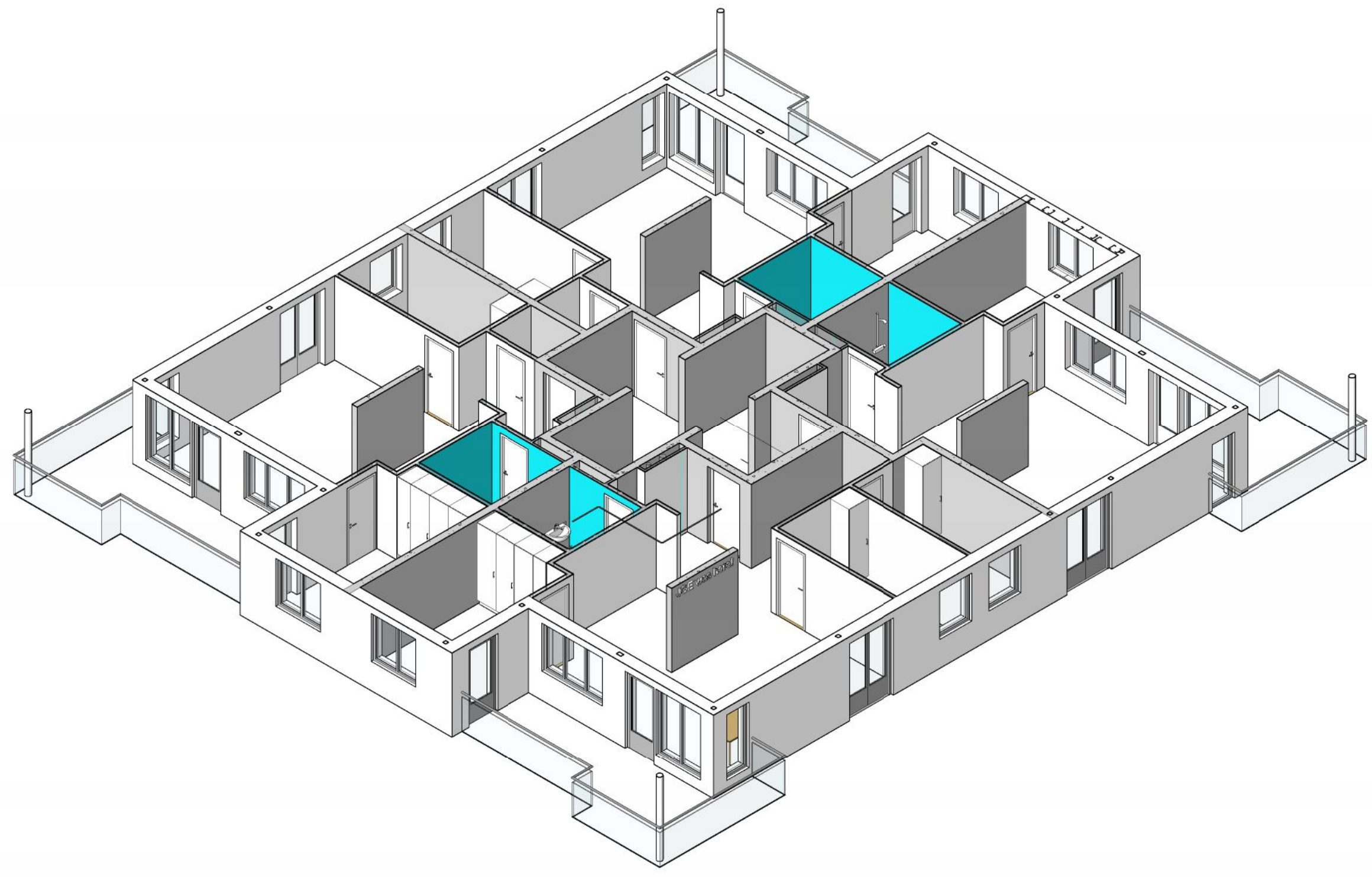

Orientering 3D

| | | | | | | |
|-----------------------------|----------------|---------------------------------|----------------------------|---|------------------|--------------|
| REVISIONVERSION A | UTFÖRANDE PART | STATUS För Granskning | UPPDRAG | GRANSKAD AV | ANSVARIG | UPPDRAG NR |
| NUMMER A-02 (1) | | BYGGNAD Hus A | Produktionshandling | B Alsmark | J-O Edgar | 53945 |
| | | VÄNINGSPLAN 02 | SEKTOR / ZON - | PRODUKTIONSAKTIVITET Orienteringsvy | | SEKVEN |
| | | | BYGGDEL - | | | |

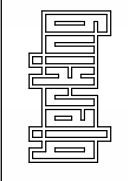

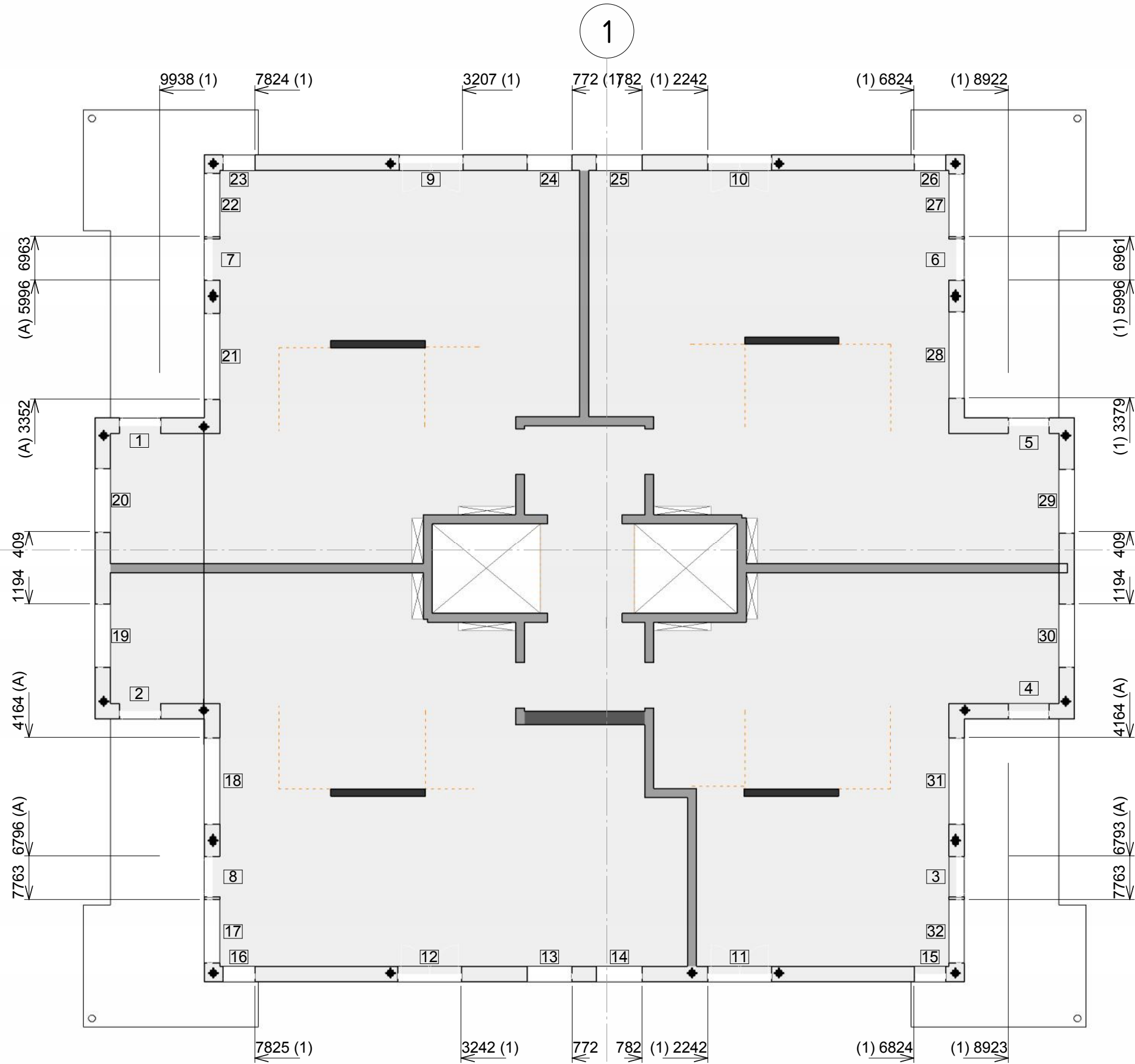

Fönsterhål ID

Fönsterhål Plan2





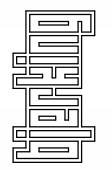

| ID | Bredd | Höjd | Br | Vån |
|----|-------|------|----|-----|
|----|-------|------|----|-----|

| | | | | |
|----|------|------|-----|--------|
| 1 | 910 | 2110 | 0 | Plan 2 |
| 2 | 910 | 2110 | 0 | Plan 2 |
| 3 | 910 | 2110 | 0 | Plan 2 |
| 4 | 910 | 2110 | 0 | Plan 2 |
| 5 | 910 | 2110 | 0 | Plan 2 |
| 6 | 910 | 2110 | 0 | Plan 2 |
| 7 | 910 | 2110 | 0 | Plan 2 |
| 8 | 910 | 2110 | 0 | Plan 2 |
| 9 | 1410 | 2110 | 0 | Plan 2 |
| 10 | 1410 | 2110 | 0 | Plan 2 |
| 11 | 1410 | 2110 | 0 | Plan 2 |
| 12 | 1410 | 2110 | 0 | Plan 2 |
| 13 | 1010 | 1310 | 790 | Plan 2 |
| 14 | 1010 | 1310 | 790 | Plan 2 |
| 15 | 710 | 1810 | 0 | Plan 2 |
| 16 | 710 | 1810 | 290 | Plan 2 |
| 17 | 1410 | 1810 | 300 | Plan 2 |
| 18 | 1910 | 1310 | 800 | Plan 2 |
| 19 | 1410 | 1310 | 800 | Plan 2 |
| 20 | 1410 | 1310 | 800 | Plan 2 |
| 21 | 1910 | 1310 | 800 | Plan 2 |
| 22 | 1410 | 1810 | 300 | Plan 2 |
| 23 | 710 | 1810 | 300 | Plan 2 |
| 24 | 1010 | 1310 | 800 | Plan 2 |
| 25 | 1010 | 1310 | 800 | Plan 2 |
| 26 | 710 | 1810 | 300 | Plan 2 |
| 27 | 1410 | 1810 | 300 | Plan 2 |
| 28 | 1910 | 1310 | 800 | Plan 2 |
| 29 | 1410 | 1310 | 800 | Plan 2 |
| 30 | 1410 | 1310 | 800 | Plan 2 |
| 31 | 1910 | 1310 | 800 | Plan 2 |
| 32 | 1410 | 1810 | 300 | Plan 2 |

| | | | | | |
|------------------|----------------|---------------------|----------------------|-----------|------------|
| REVISION/VERSION | STATUS | UPPDRAG | GRANSKAD AV | ANSVARIG | UPPDRAG NR |
| A | För Granskning | Produktionshandling | B Alsmark | J-O Edgar | 53945 |
| NUMMER | BYGGNAD | SEKTOR / ZON | PRODUKTIONSAKTIVITET | | SEKVEN |
| A-02 (2) | Hus A | | 42.D | | |
| | VÄNINGSPLAN | BYGGDEL | | | |
| | 02 | 42.A | | | |



VÄGGNYCKEL

-  IV 70 (GS0) Shakt
-  IV 70 Vätrum-Schakt
-  IV 117 (GS0)
-  IV 120 (GS10) Vätrum
-  IVB 160
-  IVB 200
-  IVB 300

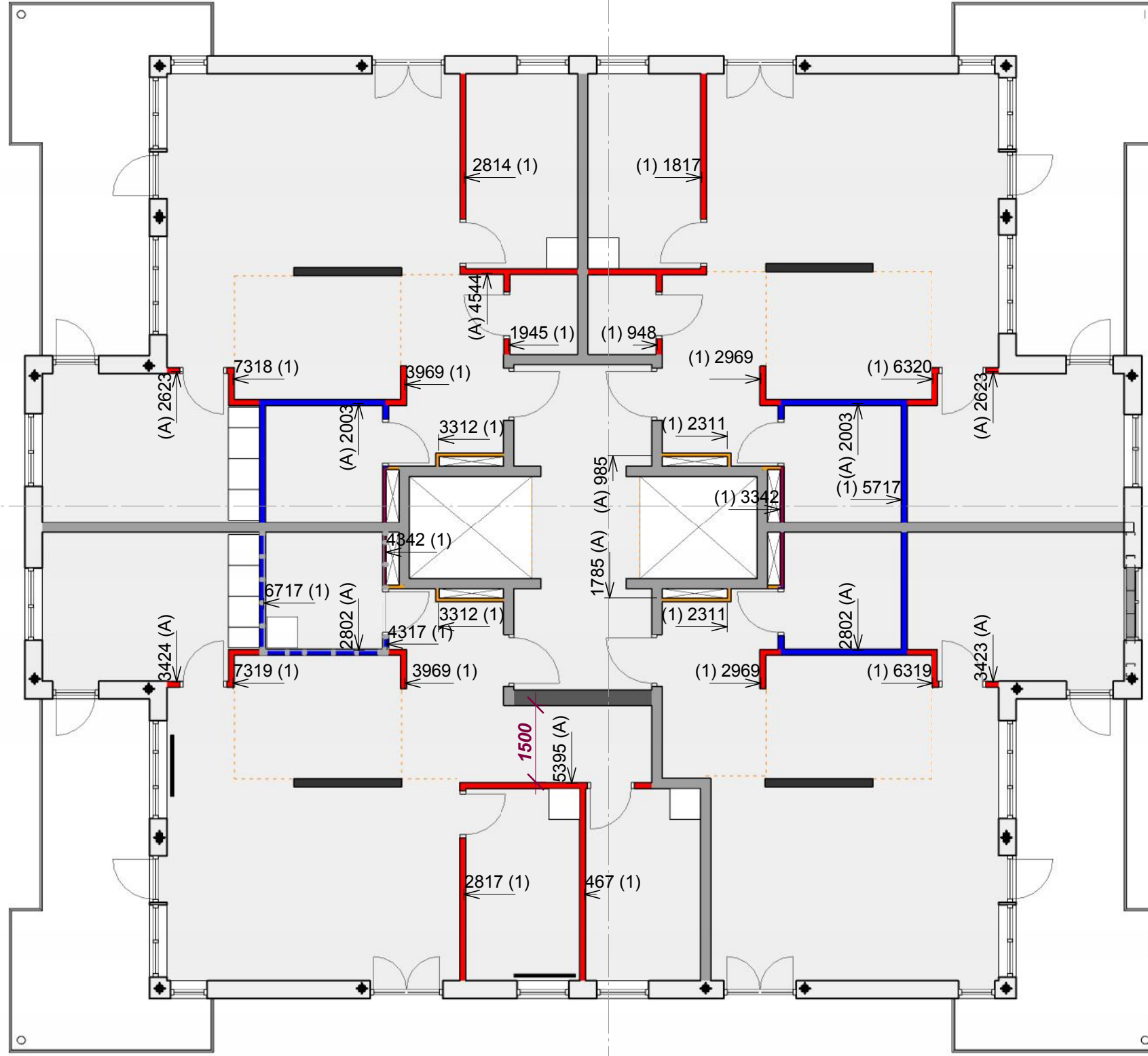

Väggtyper

| | | | | | | |
|-----------------------------|----------------|---------------------------------|---------------------------------------|---|------------------------------|----------------------------|
| REVISIONVERSION A | UTFÖRANDE PART | STATUS För Granskning | UPPDRAG Produktionshandling | GRANSKAD AV B Alsmark | ANSVARIG J-O Edgar | UPPDRAG NR 53945 |
| NUMMER A-02 (3) | | BYGGNAD Hus A | SEKTOR / ZON - | PRODUKTIONSAKTIVITET HSB.112/23 | | SEKVENNS - |
| | | VÄNINGSPÅN 02 | BYGGDEL 43.CB | | | |



A

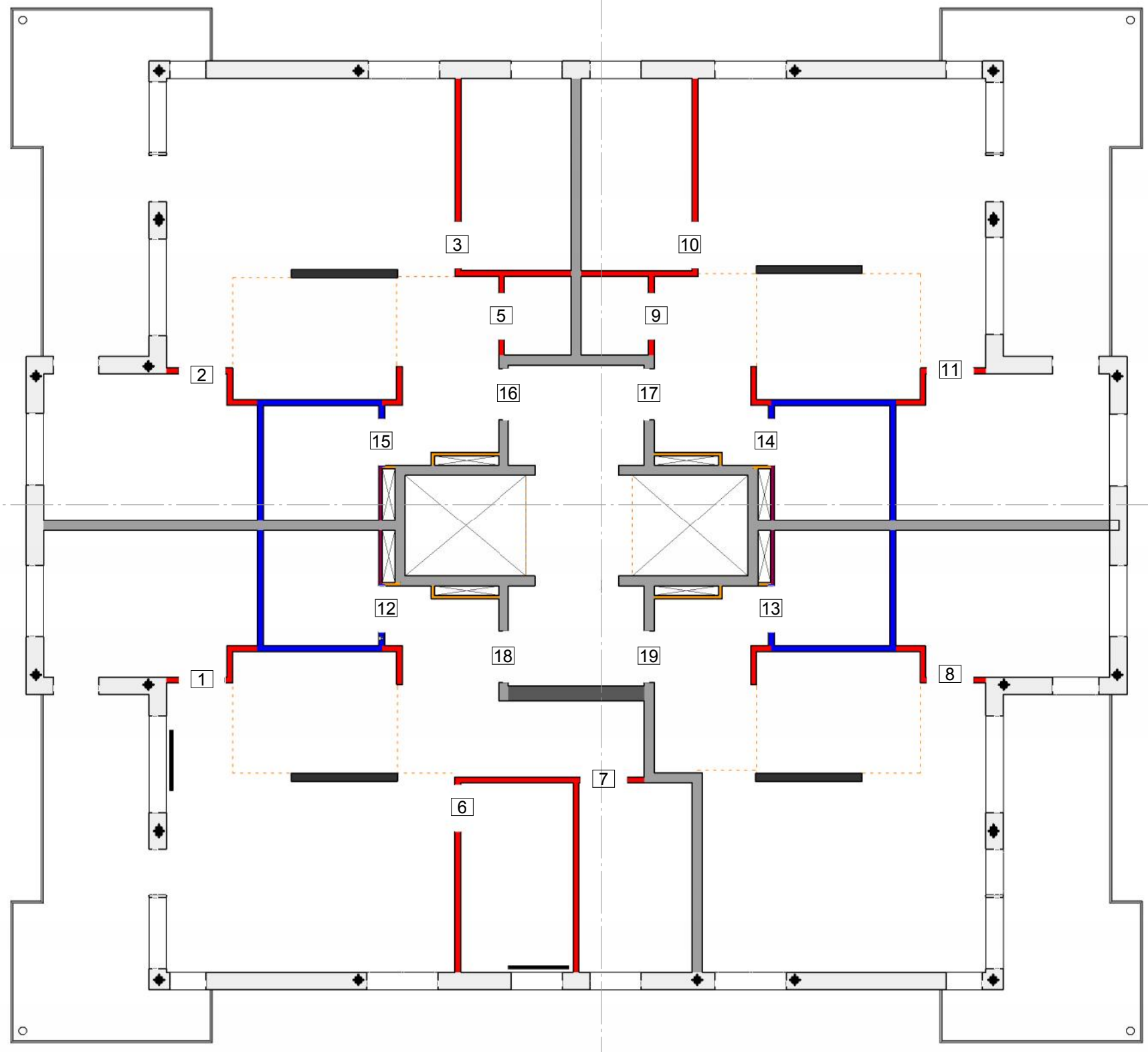

Dörrhå ID

| Dörrhå Plan 2 | | | | |
|---------------|-------|------|----|--------|
| ID | Bredd | Höjd | Br | Vån |
| 1 | 910 | 2110 | 0 | Plan 2 |
| 2 | 910 | 2110 | 0 | Plan 2 |
| 3 | 910 | 2110 | 0 | Plan 2 |
| 5 | 910 | 2110 | 0 | Plan 2 |
| 6 | 910 | 2110 | 0 | Plan 2 |
| 7 | 910 | 2110 | 0 | Plan 2 |
| 8 | 910 | 2110 | 0 | Plan 2 |
| 9 | 910 | 2110 | 0 | Plan 2 |
| 10 | 910 | 2110 | 0 | Plan 2 |
| 11 | 910 | 2110 | 0 | Plan 2 |
| 12 | 910 | 2110 | 0 | Plan 2 |
| 13 | 910 | 2110 | 0 | Plan 2 |
| 14 | 910 | 2110 | 0 | Plan 2 |
| 15 | 910 | 2110 | 0 | Plan 2 |
| 16 | 1010 | 2110 | 0 | Plan 2 |
| 17 | 1010 | 2110 | 0 | Plan 2 |
| 18 | 1010 | 2110 | 0 | Plan 2 |
| 19 | 1010 | 2110 | 0 | Plan 2 |

| | | | | | | |
|------------------------------|----------------|---------------------------------|---------------------------------------|---|------------------------------|----------------------------|
| REVISION/VERSION A | UTFÖRANDE PART | STATUS För Granskning | UPPDRAG Produktionshandling | GRANSKAD AV B Alsmark | ANSVARIG J-O Edgar | UPPDRAG NR 53945 |
| NUMMER A-02 (4) | | BYGGNAD Hus A | SEKTOR / ZON . | PRODUKTIONSAKTIVITET Rumsnummer | | SEKVEN . |
| | | VÄNINGSPLAN 02 | BYGGDEL 43.CB | | | |

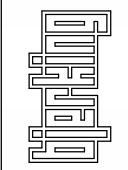

Lägenhetsindelning

A

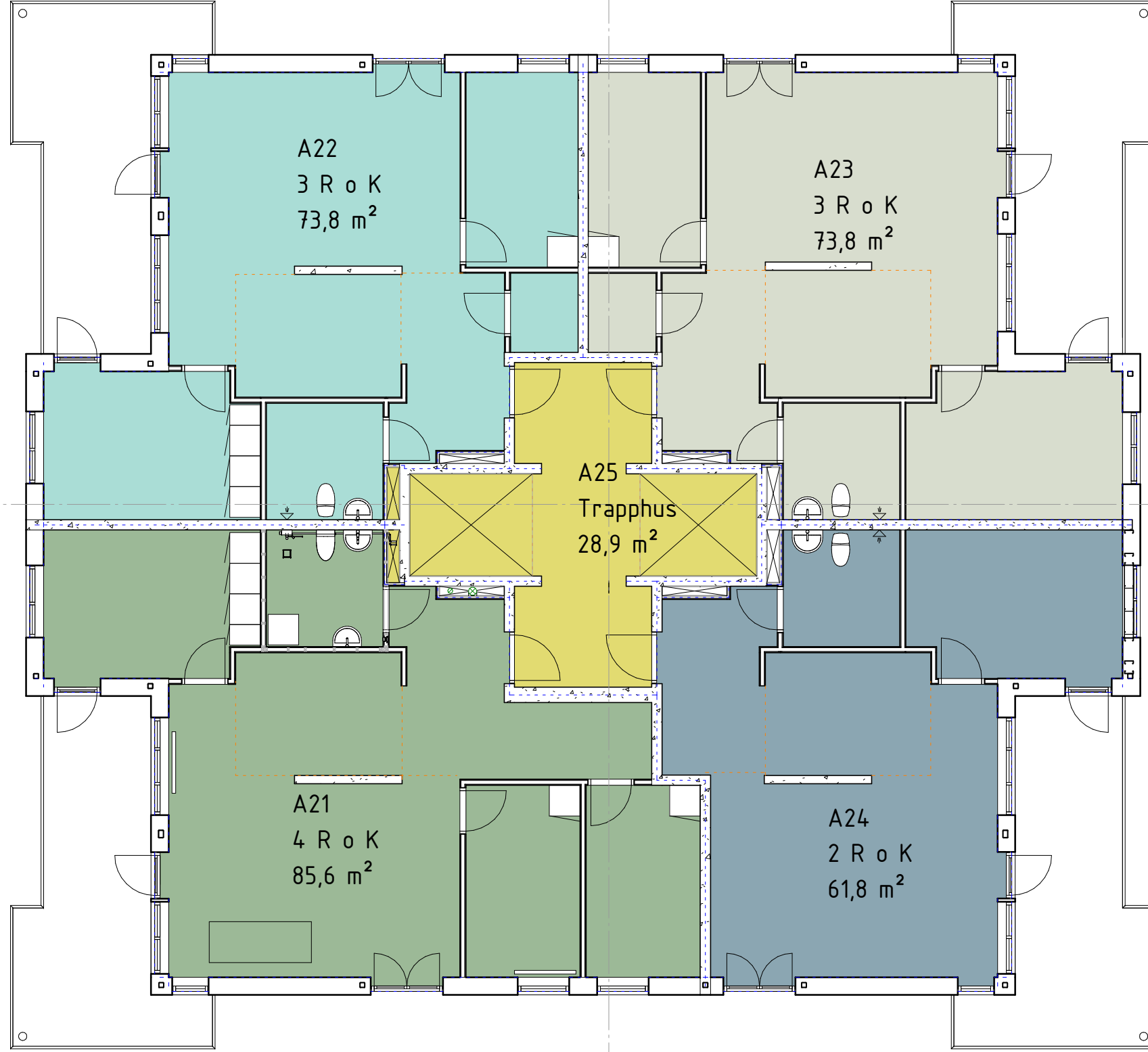

1

- A21
- A22
- A23
- A24
- A25

| | | | | | | |
|------------------------------|----------------|---------------------------------|---------------------------------------|---|------------------------------|----------------------------|
| REVISION/VERSION A | UTFÖRANDE PART | STATUS För Granskning | UPPDRAG Produktionshandling | GRANSKAD AV B Alsmark | ANSVARIG J-O Edgar | UPPDRAG NR 53945 |
| NUMMER A-02 (5) | | BYGGNAD Hus A | SEKTOR / ZON - | PRODUKTIONSAKTIVITET Lägenhetsindelning | | SEKVEN - |
| | | VÄNINGSPLAN 02 | BYGGDEL - | | | |

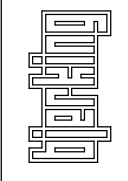

A

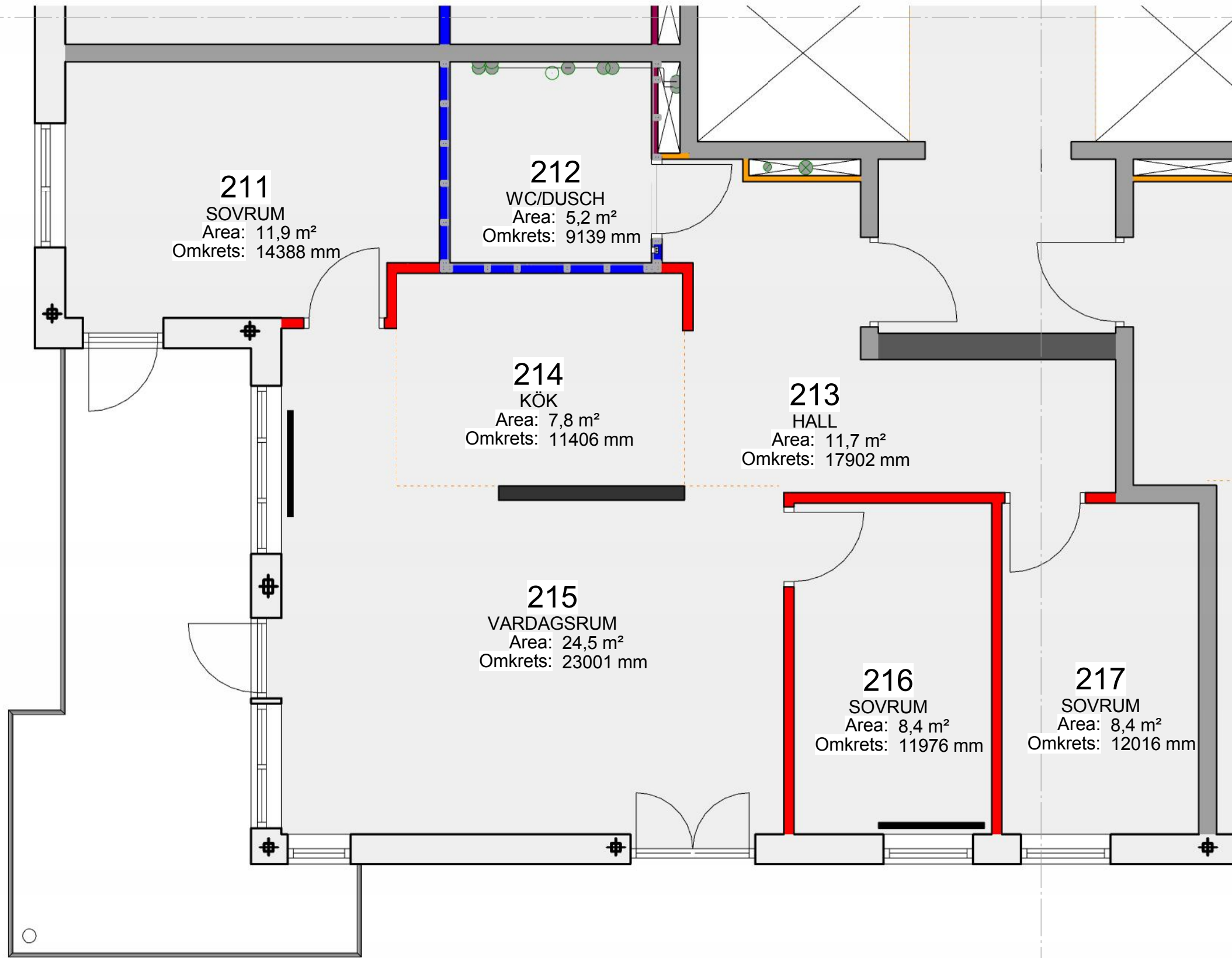

Lägenhet A21, Plan2

1

| | | | | | | |
|-----------------------|----------------|--------------------------|--------------------------------|--------------------------|-----------------------|---------------------|
| REVISIONVERSION A | UTFÖRANDE PART | STATUS För Granskning | UPPDRAG Produktionshandling | GRANSKAD AV B Alsmark | ANSVARIG J-O Edgar | UPPDRAG NR 53945 |
| NUMMER A-02-21 (1) | | BYGGNAD Hus A | SEKTOR / ZON A21 | PRODUKTIONSAKTIVITET | | SEKVENNS |
| | | VÄNINGSPÅN 02 | BYGGDEL Lägenhet | | | |



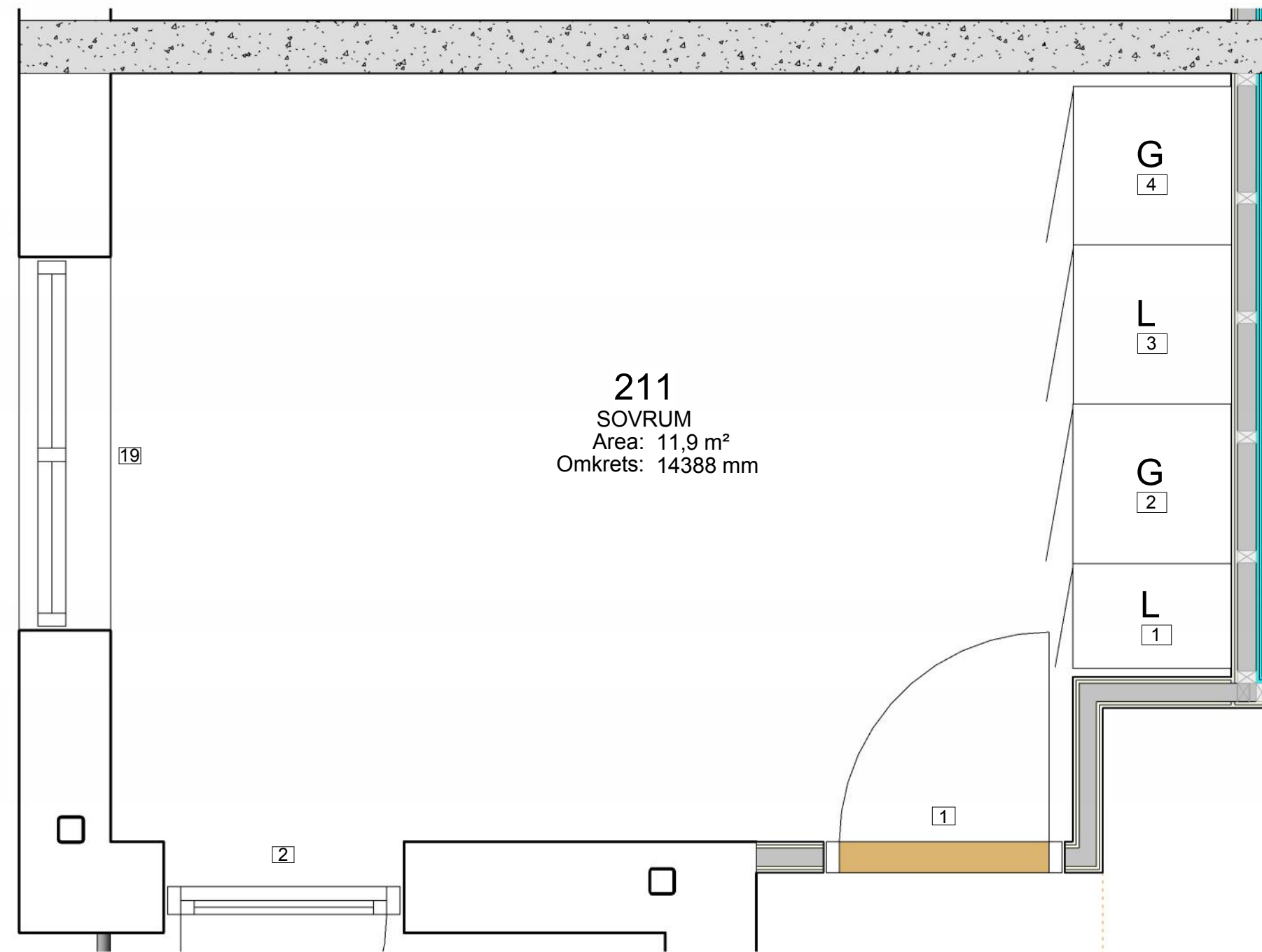

211
SOVRUM
Area: 11,9 m²
Omkrets: 14388 mm

RUM 211

RUMSBESKRIVNING

| TEXT | KOD | MÅLNING | KULÖR, GLANS, ANMÄRKNING REV |
|-----------------------------|---------|----------|------------------------------|
| G Linoleummatta | MFF | | Marmoleum Decibel 3075 |
| S Trä | NSM.212 | | Eklaserad furu |
| V Betong | ESE.21 | 21-01304 | Tapet Sov1: Borosan 8260 |
| Gipsskivor | KBC.212 | 51-03504 | Tapet Sov2: Borosan 8231 |
| T Gipsskivor + Sprutspackel | | 53-01307 | Grängad yta |
| Ö | | | |

| Rum 211 Mängdförteckning | | | | |
|--------------------------|----|------|------|-----|
| Family | ID | Type | BSAB | Rum |

Inredning - högskåp

| | | | | |
|---------------------|---|---------------|--|-----|
| Inredning - högskåp | 1 | Linneskåp 400 | | 211 |
| Inredning - högskåp | 2 | Garderob | | 211 |
| Inredning - högskåp | 3 | Linneskåp | | 211 |
| Inredning - högskåp | 4 | Garderob | | 211 |

| REVISIONVERSION | UTFÖRANDE PART | STATUS | UPPDRAG | GRANSKAD AV | ANSVARIG | UPPDRAG NR |
|-----------------|----------------|----------------|---------------------|----------------------|-----------|------------|
| A | För Granskning | För Granskning | Produktionshandling | B Alsmark | J-O Edgar | 53945 |
| NUMMER | VÄNINGSPLAN | SEKTOR / ZON | BYGGDEL | PRODUKTIONSAKTIVITET | | SEKVEN |
| A-02-21-(2) | Hus A 02 | A21 | Rum 211 | | | |

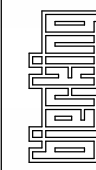

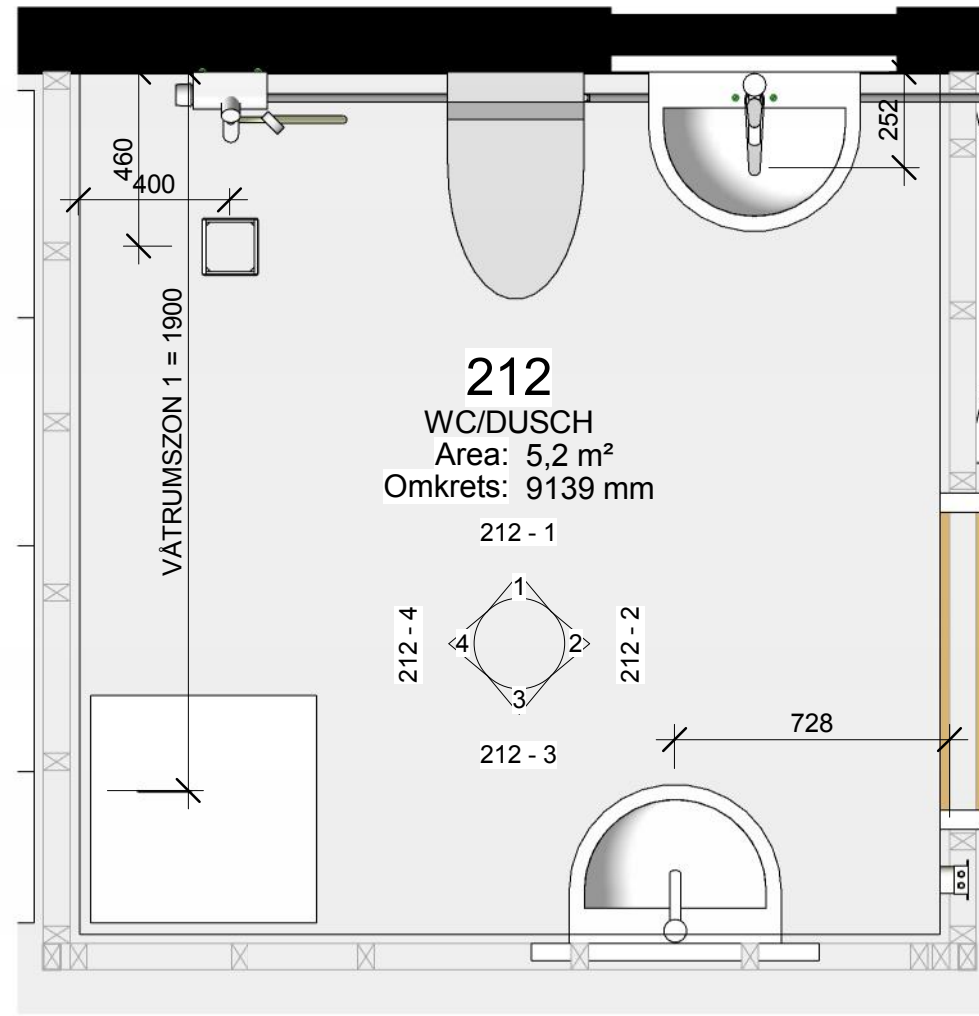

Rum 212

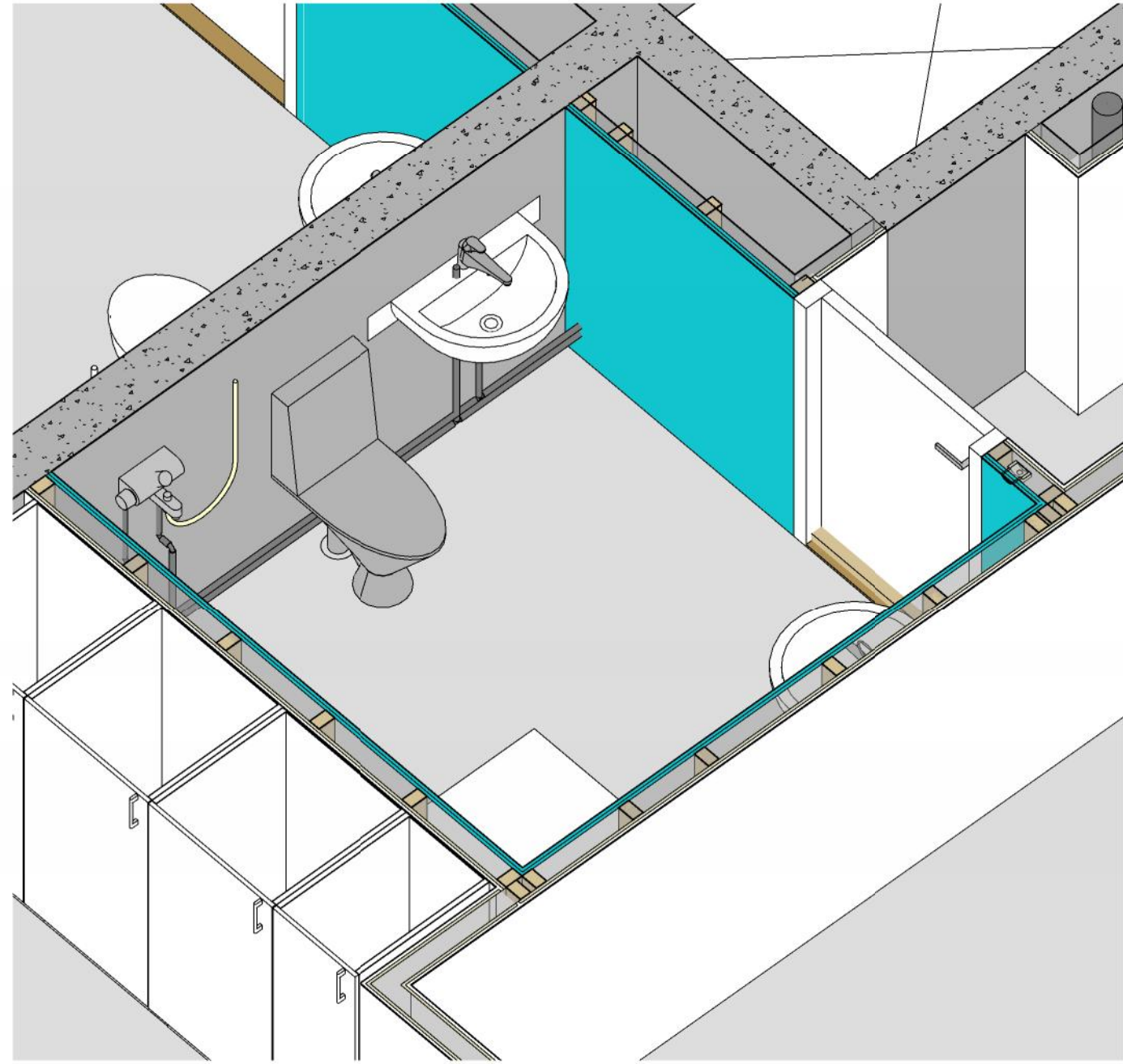

3D

| | | | | | | |
|-----------------|----------------|----------------|---------------------|----------------------|-----------|------------|
| REVISIONVERSION | UTFÖRANDE PART | STATUS | UPPDRAG | GRANSKAD AV | ANSVARIG | UPPDRAG NR |
| A | | För Granskning | Produktionshandling | B Alsmark | J-O Edgar | 53945 |
| NUMMER | | BYGGNAD | BYGGDEL | PRODUKTIONSAKTIVITET | | SEKVEN |
| A-02-21-(3) | | Hus A | Rum 212 | | | - |
| | | VÄNINGSPÅN | SEKTOR / ZON | | | |
| | | 02 | A21 | | | |

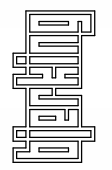

212 - 1

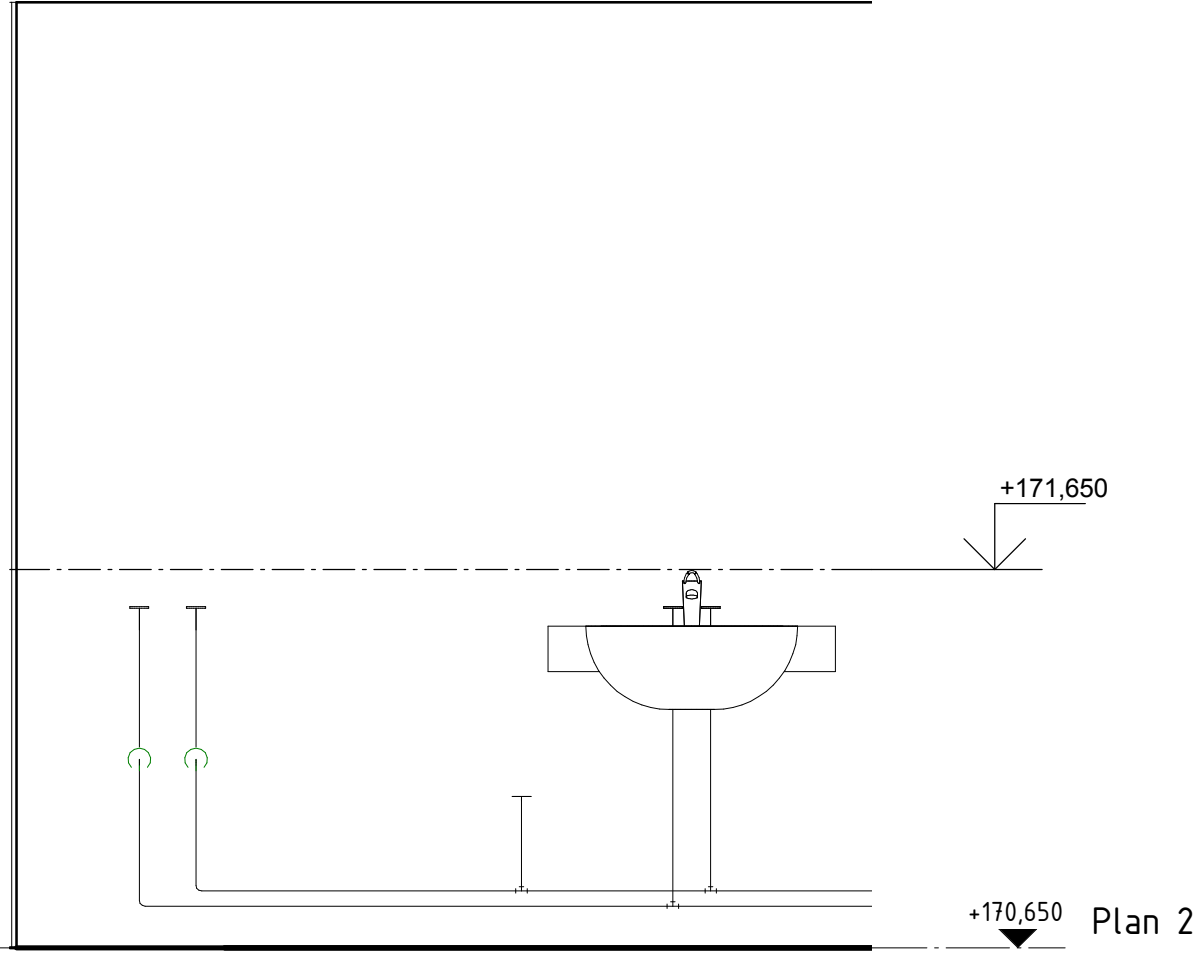

+170,650 Plan 2

+171,650

+173,400 Plan 3

212 - 2

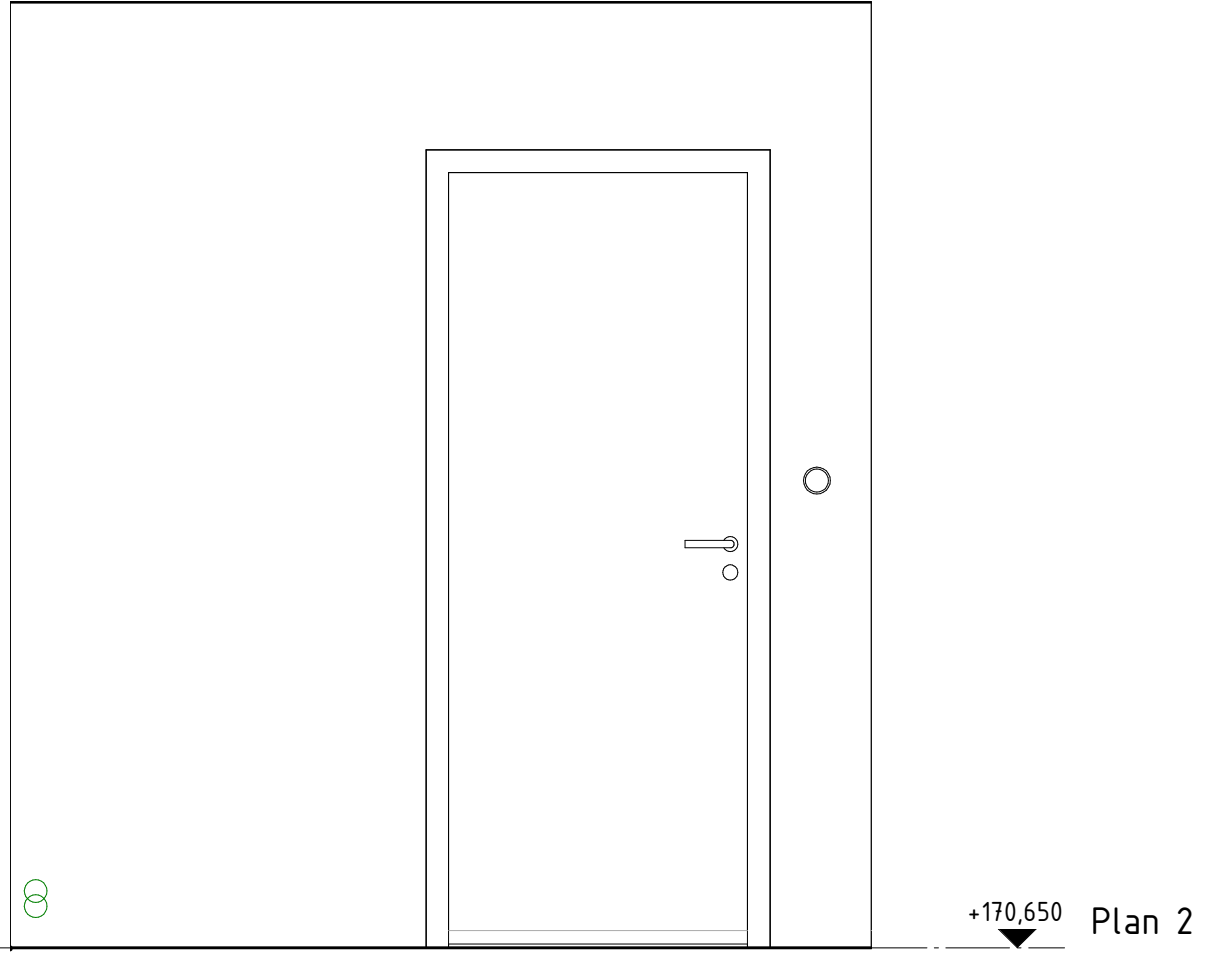

+170,650 Plan 2

+173,400 Plan 3

| | | | | | | | |
|------------------------------|----------------|---------------------------------|---------------------------------------|---------------------------------|------------------------------|----------------------------|--|
| REVISIONVERSION A | UTFÖRANDE PART | STATUS För Granskning | UPPDRAG Produktionshandling | GRANSKAD AV B Alsmark | ANSVARIG J-O Edgar | UPPDRAG NR 53945 |  |
| NUMMER A-02-21-(4) | | BYGGNAD Hus A | SEKTOR / ZON A21 | PRODUKTIONSAKTIVITET | | SEKVENSS | |
| | | VÄNINGSPÅN 02 | BYGGDEL Rum 212 | | | | |

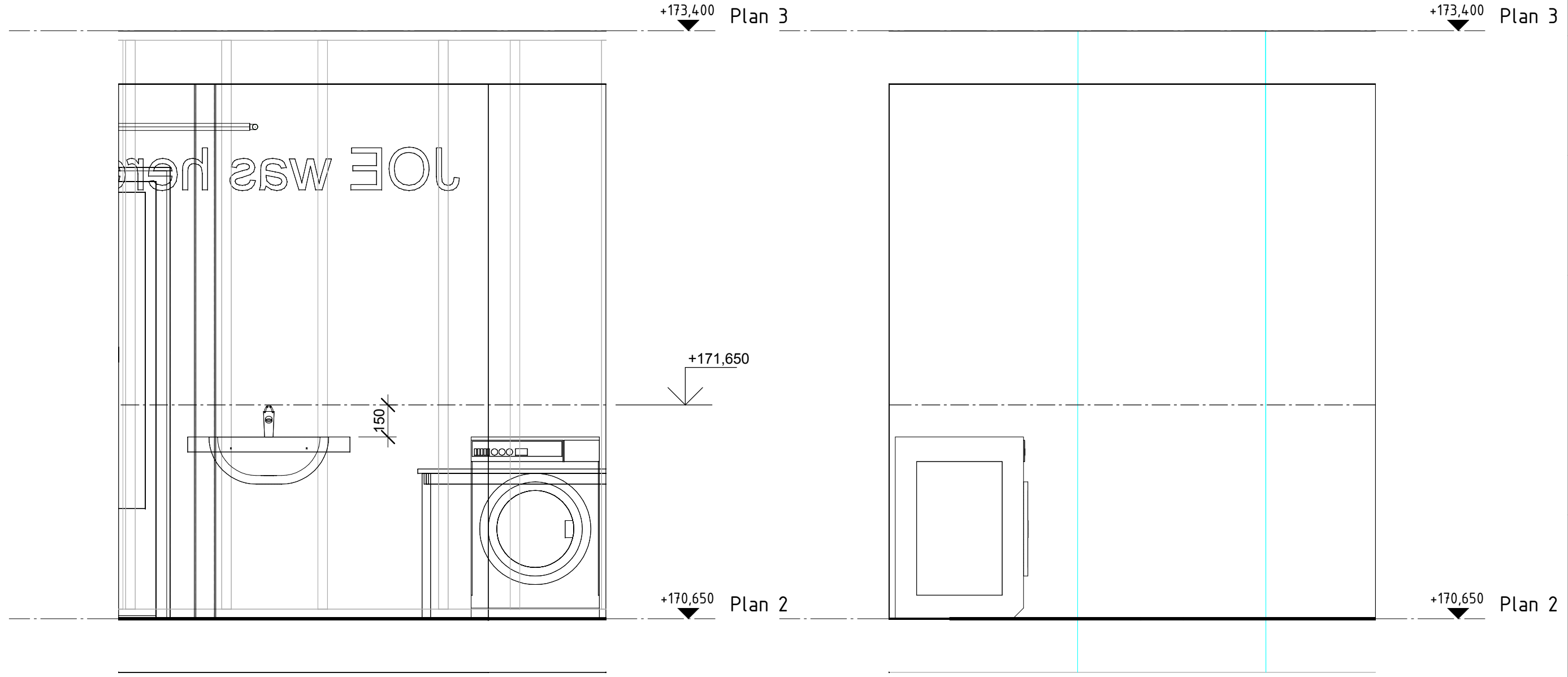

212 - 3

212 - 4

| | | | | | | |
|------------------------------|----------------|---------------------------------|---------------------------------------|---------------------------------|------------------------------|----------------------------|
| REVISIONVERSION A | UTFÖRANDE PART | STATUS För Granskning | UPPDRAG Produktionshandling | GRANSKAD AV J-O Edgar | ANSVARIG B Alsmark | UPPDRAG NR 53945 |
| NUMMER A-02-21-(5) | | BYGGNAD Hus A | SEKTOR / ZON A21 | PRODUKTIONSAKTIVITET | | SEKVENNS |
| | | VÄNINGSPLAN 02 | BYGGDEL Rum 212 | | | |

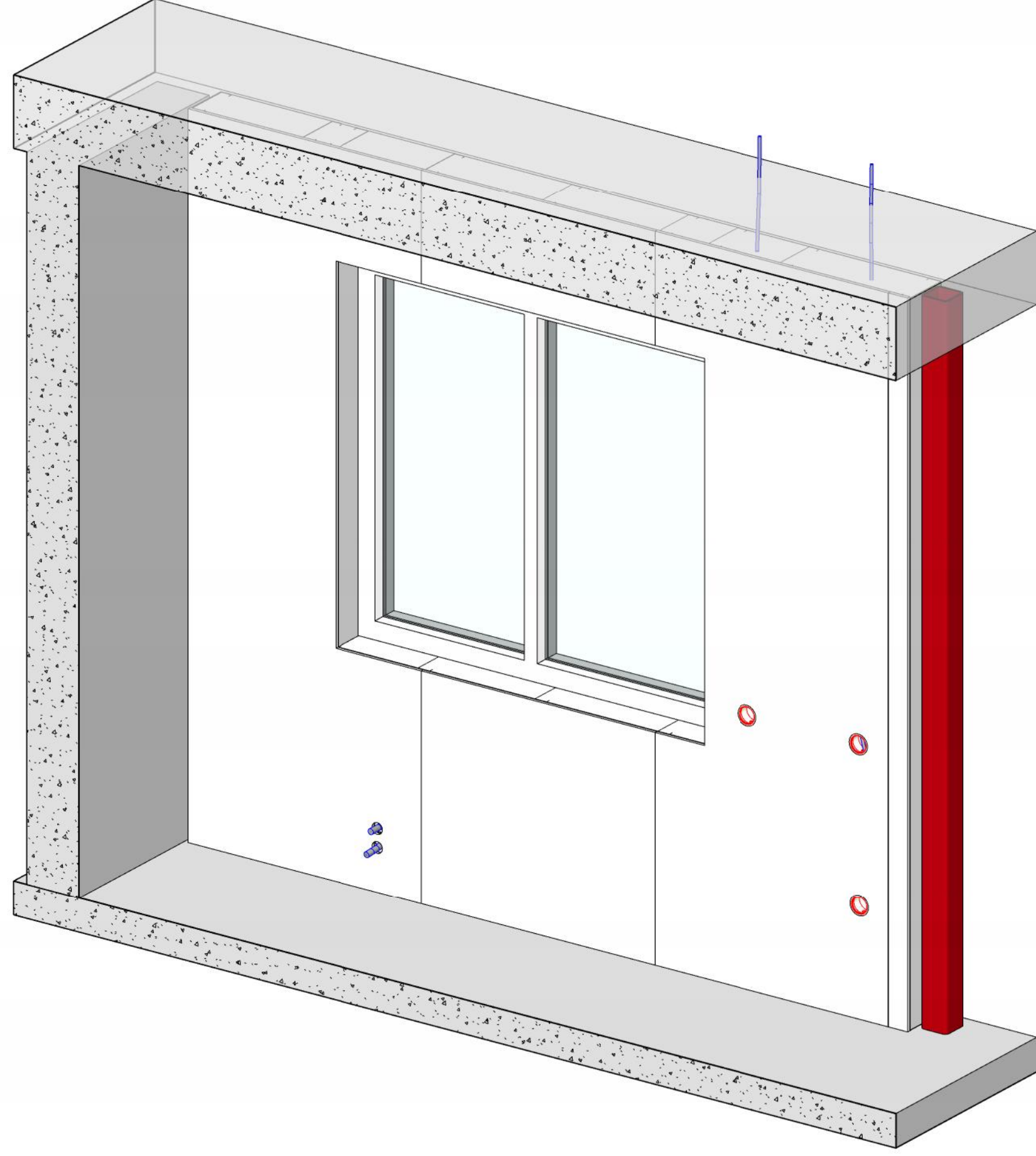

| | | | | | | |
|-------------------|----------------|----------------|---------------------|----------------------|-----------|------------|
| REVISIONVERSION | UTFÖRANDE PART | STATUS | UPPDRAG | GRANSKAD AV | ANSVARIG | UPPDRAG NR |
| A | | För Granskning | Produktionshandling | B Alsmark | J-O Edgar | 53945 |
| NUMMER | | BYGGNAD | SEKTOR / ZON | PRODUKTIONSAKTIVITET | | SEKVEN |
| A-02-42.A-217 (1) | | Hus A | 217 | 42.A/21 | | |
| | | VÄNINGSPÅN | BYGGDEL | | | |
| | | Plan 2 | 42.A | | | |

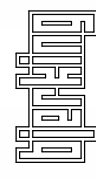

Arbetsmoment: **Montering stålregelverk**

| Arbetsmoment & Problem | S | K | Risk= S*K | Åtgärd |
|----------------------------|----|-----|--------------|---|
| Överbelastning, sträckning | 10 | 75 | 750 | Använd 'snäppreglar' eller perforerade reglar |
| Snubbling | 3 | 150 | 450 | |
| Hantering & kapning reglar | 3 | 70 | 210 | Skyddsklädsel |
| Fall från bock eller stege | 3 | 70 | 210 | Använd arbetsbock med stor ståt |

Sannolikhet = S
Konsekvens = K
Risk = S * K

Bedömning av sannolikhet

S = 0,1 Mycket osannolik (<1 ggr/10 år)
S = 1 Osannolik (1 ggr/10 år)
S = 3 Låg sannolikhet (1 ggr/3 år)
S = 10 Relativt sannolik (1 ggr/år)
S = 30 Sannolik (1 ggr/mån)

Bedömning av konsekvens

K=0,5 Bagatell
K=1 Mkt. liten (1 - 2 dgr sjukskrivning)
K=5 Liten (3 - 7 dgr sjukskrivning)
K=15 Kännbar (8 - 29 - " -)
K=70 Allvarlig (30-299 - " -)
K=500 M. allvarlig (>300 - " -)

| | | | | | | |
|------------------------------------|----------------|---------------------------------|---------------------------------------|---------------------------------|------------------------------|----------------------------|
| REVISION/VERSION A | UTFÖRANDE PART | STATUS För Granskning | UPPDRAG Produktionshandling | GRANSKAD AV B Alsmark | ANSVARIG J-O Edgar | UPPDRAG NR 53945 |
| NUMMER A-02-42.A-217 (2) | | BYGGNAD Hus A | SEKTOR / ZON 217 | PRODUKTIONSÅKTIVITET | | SEKVEN |
| | | VÄNINGSPLAN Plan 2 | BYGGDEL 42.A | | | |



| Nr | Kontrollpunkt | Metod eller utrustning | Frekvens | Resultat | Datum Signatur | Avvikelse/åtgärd Godk./ej |
|----|----------------------|------------------------|----------|----------|----------------|---------------------------|
| 1 | Syllisolering | Rätt isolering | | | | |
| 2 | Syll, infästning | Förankring | | | | |
| 3 | Regelstomme | | | | | |
| 4 | Kortlingar | | | | | |
| 5 | Balkar | Kvalitet på virke | | | | |
| 6 | Strävningar | | | | | |
| 7 | Dörröppningar | Mått | | | | |
| 8 | Dokumentera med foto | | | | | |

Källa: www.ByggAi.se

| | | | | | | |
|------------------------------------|----------------|---------------------------------|---------------------------------------|---------------------------------|------------------------------|----------------------------|
| REVISIONVERSION A | UTFÖRANDE PART | STATUS För Granskning | UPPDRAG Produktionshandling | GRANSKAD AV B Alsmark | ANSVARIG J-O Edgar | UPPDRAG NR 53945 |
| NUMMER A-02-42.A-217 (3) | | BYGGNAD Hus A | SEKTOR / ZON 217 | PRODUKTIONSAKTIVITET | | SEKVENSS |
| | | VÄNINGSPLAN Plan 2 | BYGGDEL 42.A | | | |

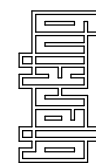

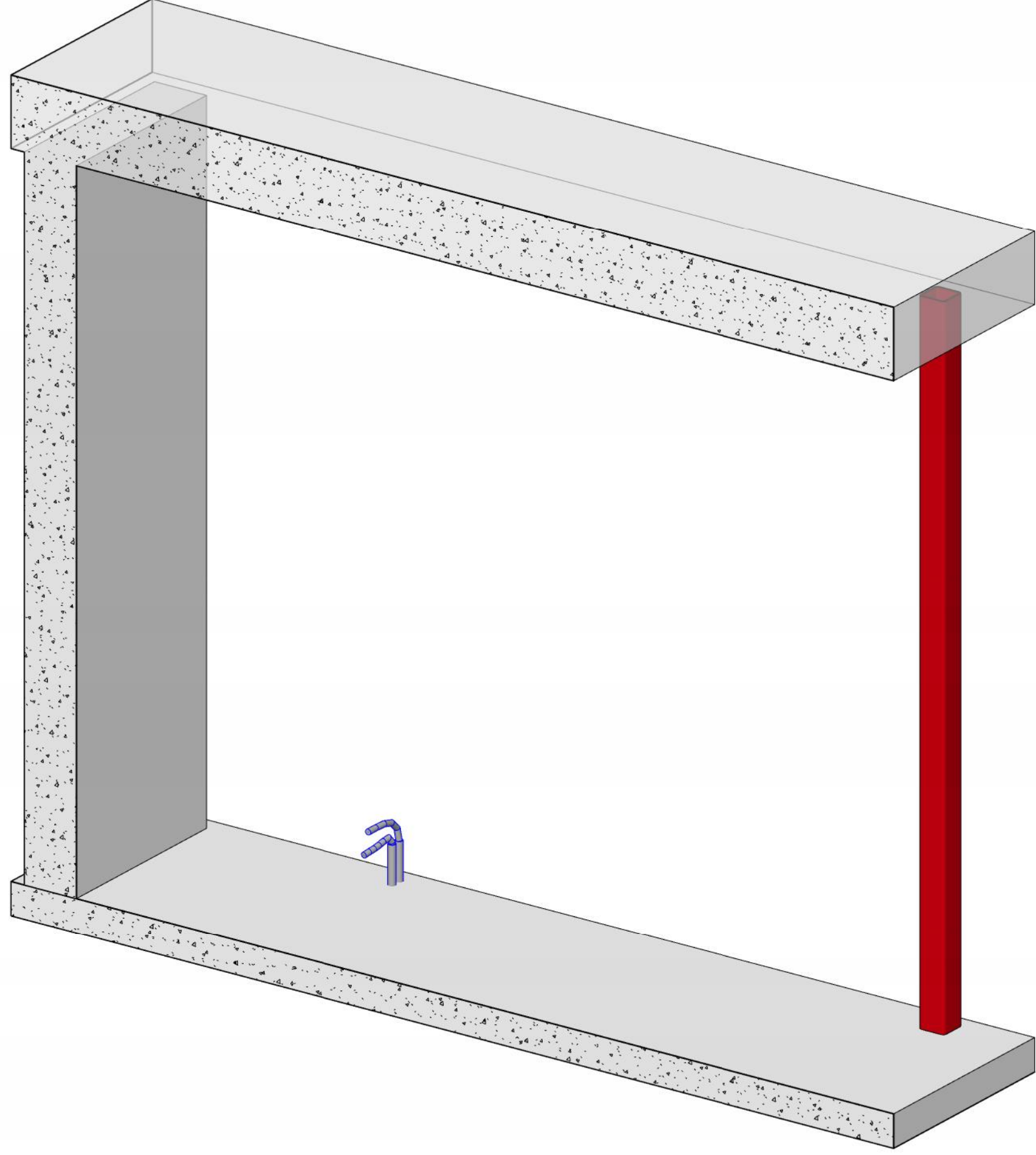

| | | | | | | |
|-------------------|----------------|----------------|---------------------|----------------------|-----------|------------|
| REVISIONVERSION | UTFÖRANDE PART | STATUS | UPPDRAG | GRANSKAD AV | ANSVARIG | UPPDRAG NR |
| A | | För Granskning | Produktionshandling | B Alsmark | J-O Edgar | 53945 |
| NUMMER | | BYGGNAD | SEKTOR / ZON | PRODUKTIONSAKTIVITET | | SEKVEN |
| A-02-42.A-217 (4) | | Hus A | 217 | - | | - |
| | | VÄNINGSPLAN | BYGGDEL | | | |
| | | Plan 2 | 42.A | | | |

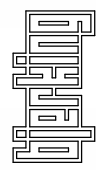

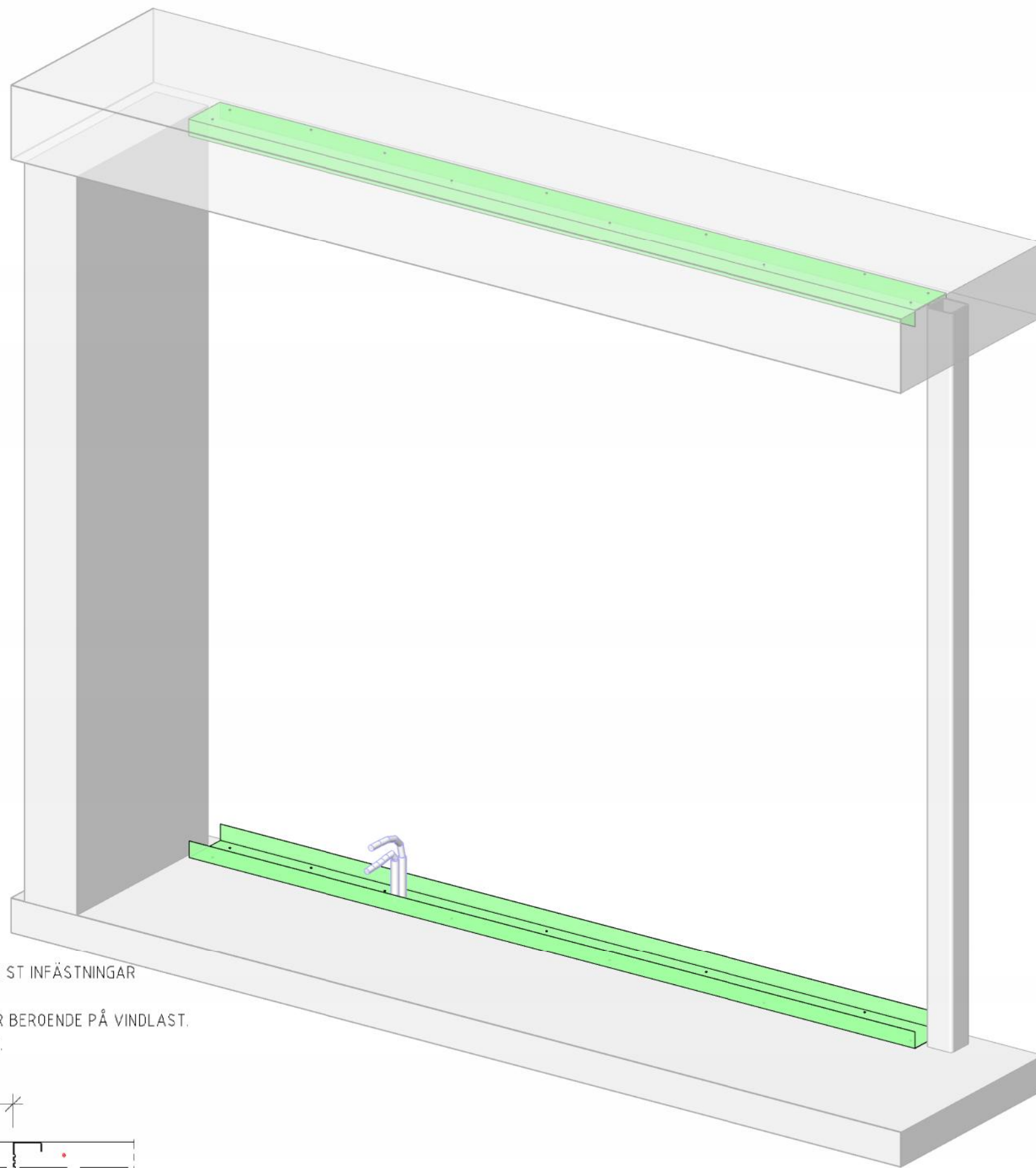

SKENAN FÄSTES GENERELLT TILL STOMME MED 2 ST INFÄSTNINGAR VID ÄNDAR, DÄREFTER I ZICK ZACK C300. AVSTÅNDET MELLAN INFÄSTNINGARNA VARIERAR BEROENDE PÅ VINDLAST. SKENANS DRÄNERINGSHÅL SKALL VÄNDAS UTÅT.

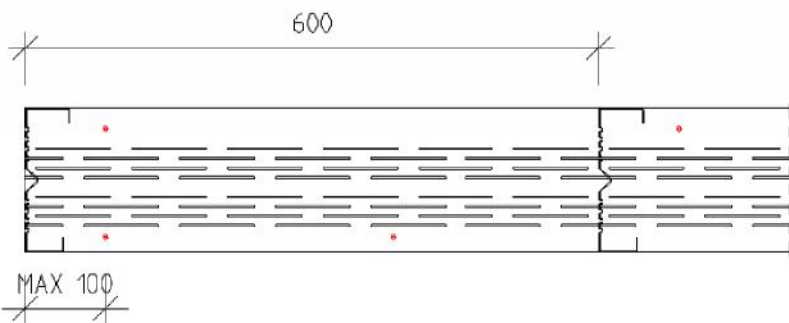

| | | | | | | |
|-------------------|----------------|----------------|---------------------|----------------------|-----------|------------|
| REVISIONVERSION | UTFÖRANDE PART | STATUS | UPPDRAG | GRANSKAD AV | ANSVARIG | UPPDRAG NR |
| A | | För Granskning | Produktionshandling | B Alsmark | J-O Edgar | 53945 |
| NUMMER | | VÄNINGSPLAN | BYGGDEL | PRODUKTIONSAKTIVITET | | SEKVEN |
| A-02-42.A-217 (5) | | Plan 2 | 42.A | HSB.1121/23 | | 1 |
| | | BYGGNAD | SEKTOR / ZON | | | |
| | | Hus A | 217 | | | |

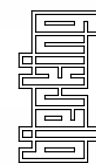

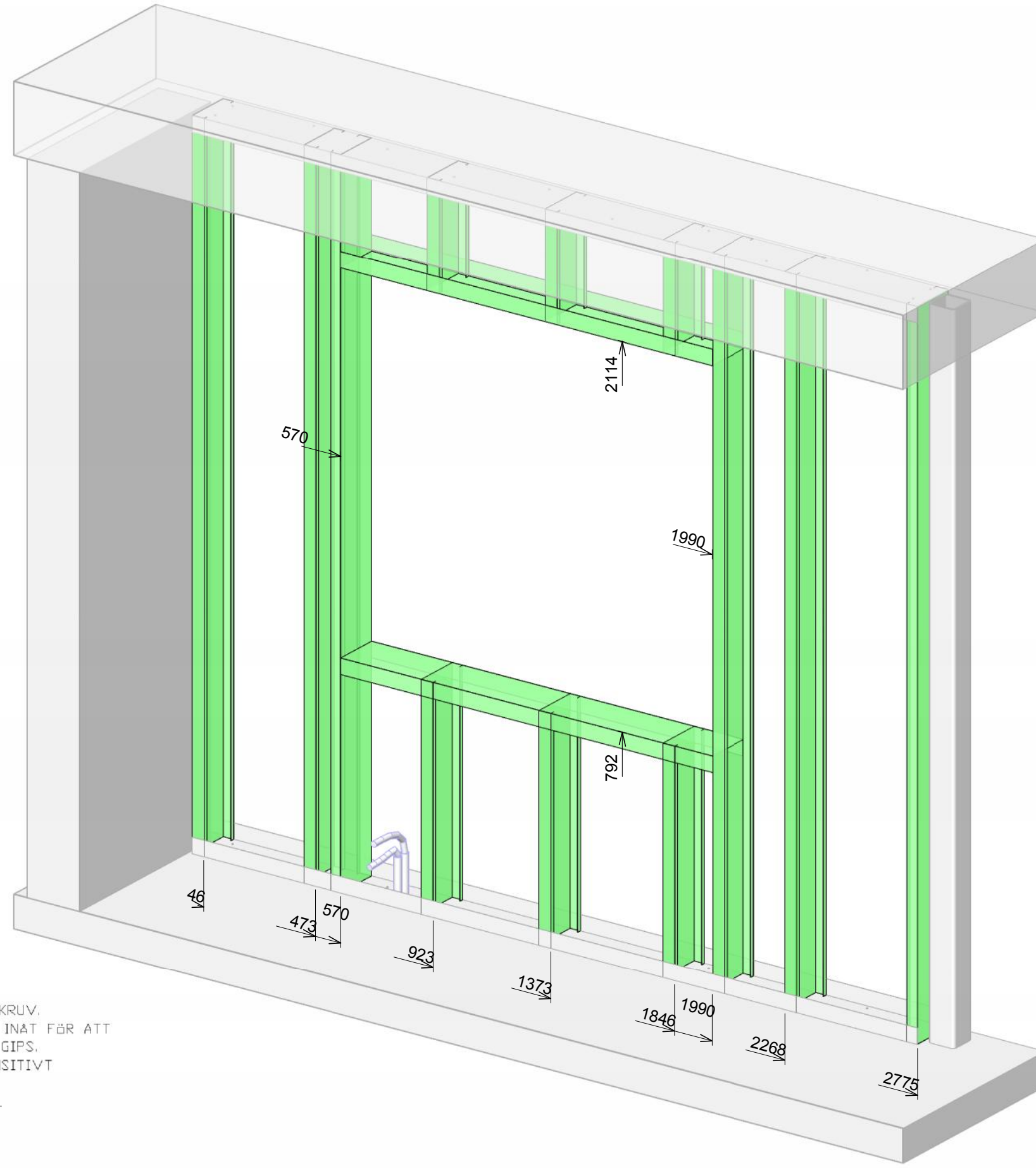

REGLAR FÄSTES I SKENAN MED 2 ST SKRUV.
 REGENS BREDA FLÄNS SKALL VÄNDAS INÅT FÖR ATT
 UNDERLÄTTA SKRUVNING AV INVÄNDIG GIPS.
 YTTERVÄGGENS U-VÄRDE PÅVERKAS POSITIVT
 MED DEN SMALA FLÄNSEN UTÅT.

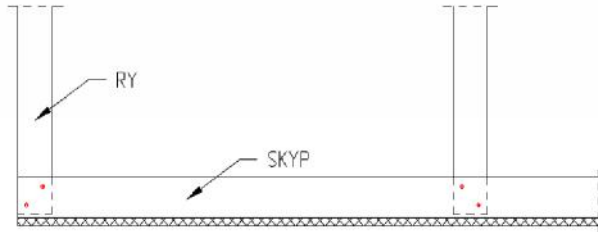

| | | | | | | |
|------------------------------------|-------------------------|---------------------------------|---------------------------------------|--|------------------------------|----------------------------|
| REVISIONVERSION A | UTFÖRANDE PART | STATUS För Granskning | UPPDRAG Produktionshandling | GRANSKAD AV B Alsmark | ANSVARIG J-O Edgar | UPPDRAG NR 53945 |
| NUMMER A-02-42.A-217 (6) | BYGGNAD Hus A | VÄNINGSPLAN Plan 2 | SEKTOR / ZON 217 | PRODUKTIONSAKTIVITET HSB.1121/23 | SEKVENSS 2 | |
| | | | BYGGDEL 42.A | | | |

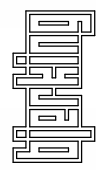

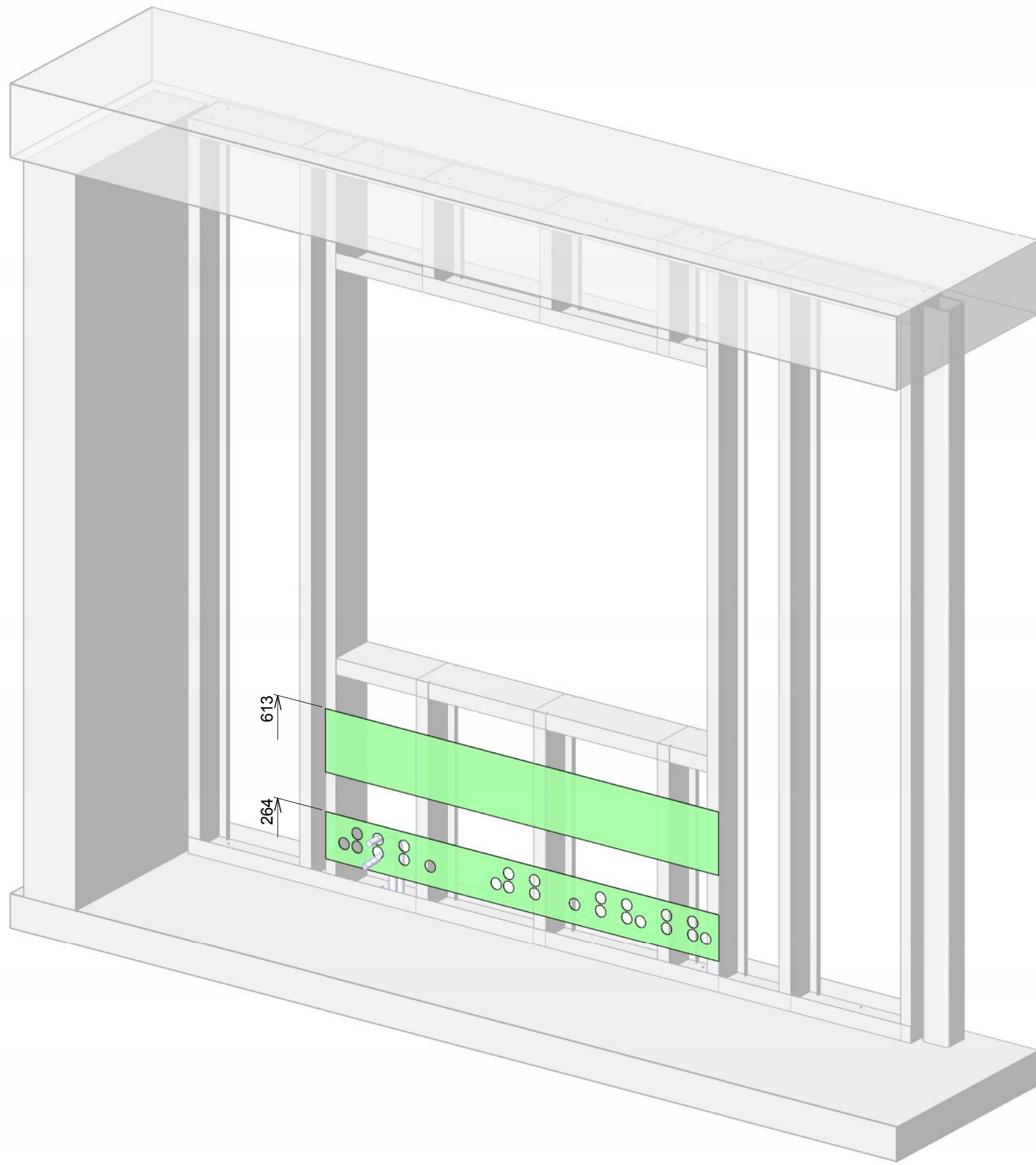

217(7)

| | | | | | | |
|------------------------------------|----------------|---------------------------------|---------------------------------------|--|------------------------------|----------------------------|
| REVISIONVERSION A | UTFÖRANDE PART | STATUS För Granskning | UPPDRAG Produktionshandling | GRANSKAD AV B Alsmark | ANSVARIG J-O Edgar | UPPDRAG NR 53945 |
| NUMMER A-02-42.A-217 (7) | | BYGGNAD Hus A | SEKTOR / ZON 217 | PRODUKTIONSAKTIVITET HSB.163 | | SEKVENNS 3 |
| | | VÄNINGSPLAN Plan 2 | BYGGDEL 42.A | | | |

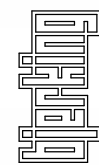

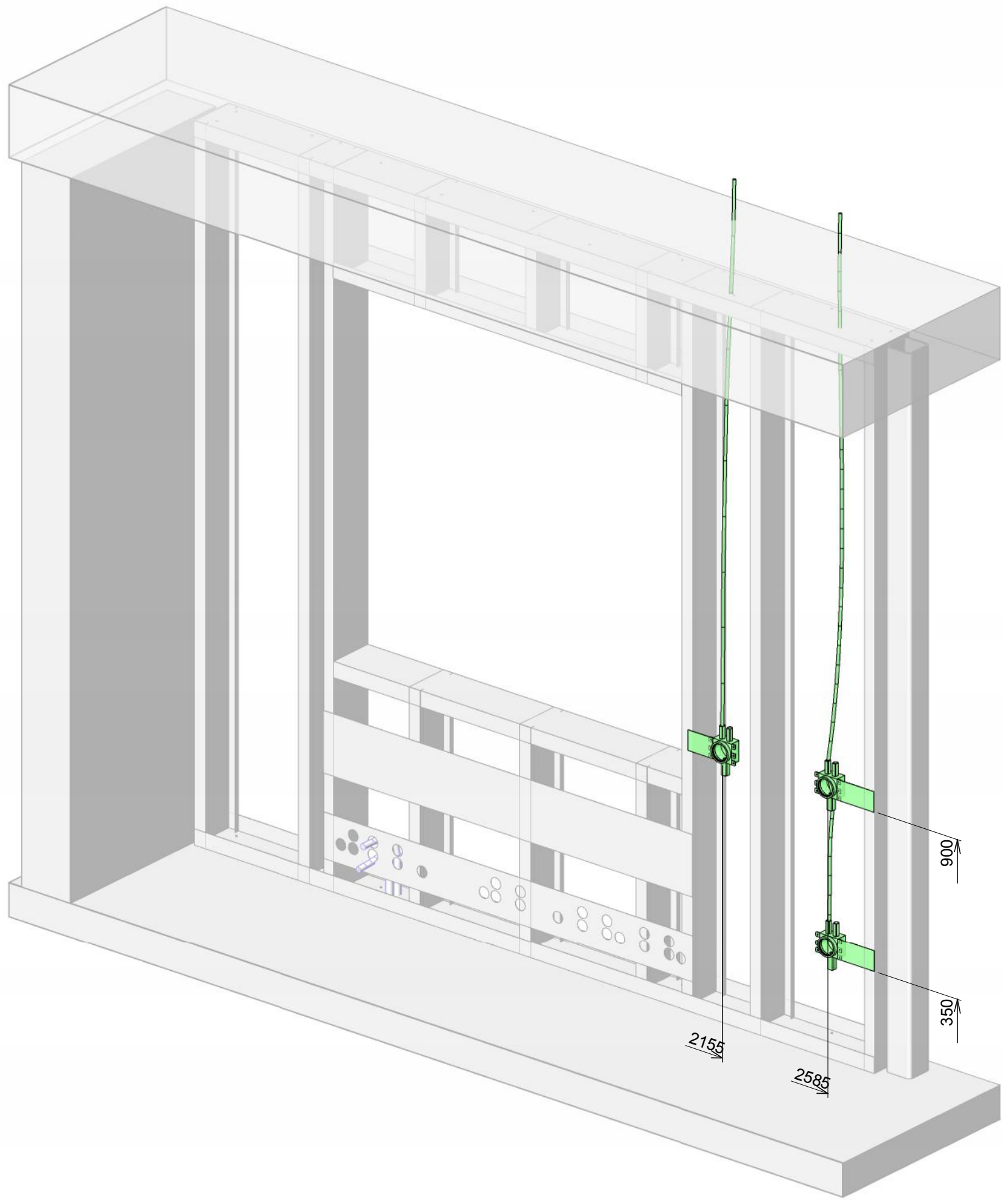

| | | | | | | |
|------------------------------------|----------------|---------------------------------|----------------------------|--------------------------------------|------------------|--------------------|
| REVISIONVERSION A | UTFÖRANDE PART | STATUS För Granskning | UPPDRAG | GRANSKAD AV | ANSVARIG | UPPDRAG NR |
| NUMMER A-02-42.A-217 (8) | | BYGGNAD Hus A | SEKTOR / ZON 217 | B Alsmark | J-O Edgar | 53945 |
| | | VÄNINGSPÅN Plan 2 | BYGGDEL 42.A | PRODUKTIONSAKTIVITET SBE.2 | | SEKVEN 4 |

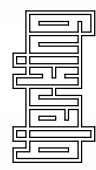

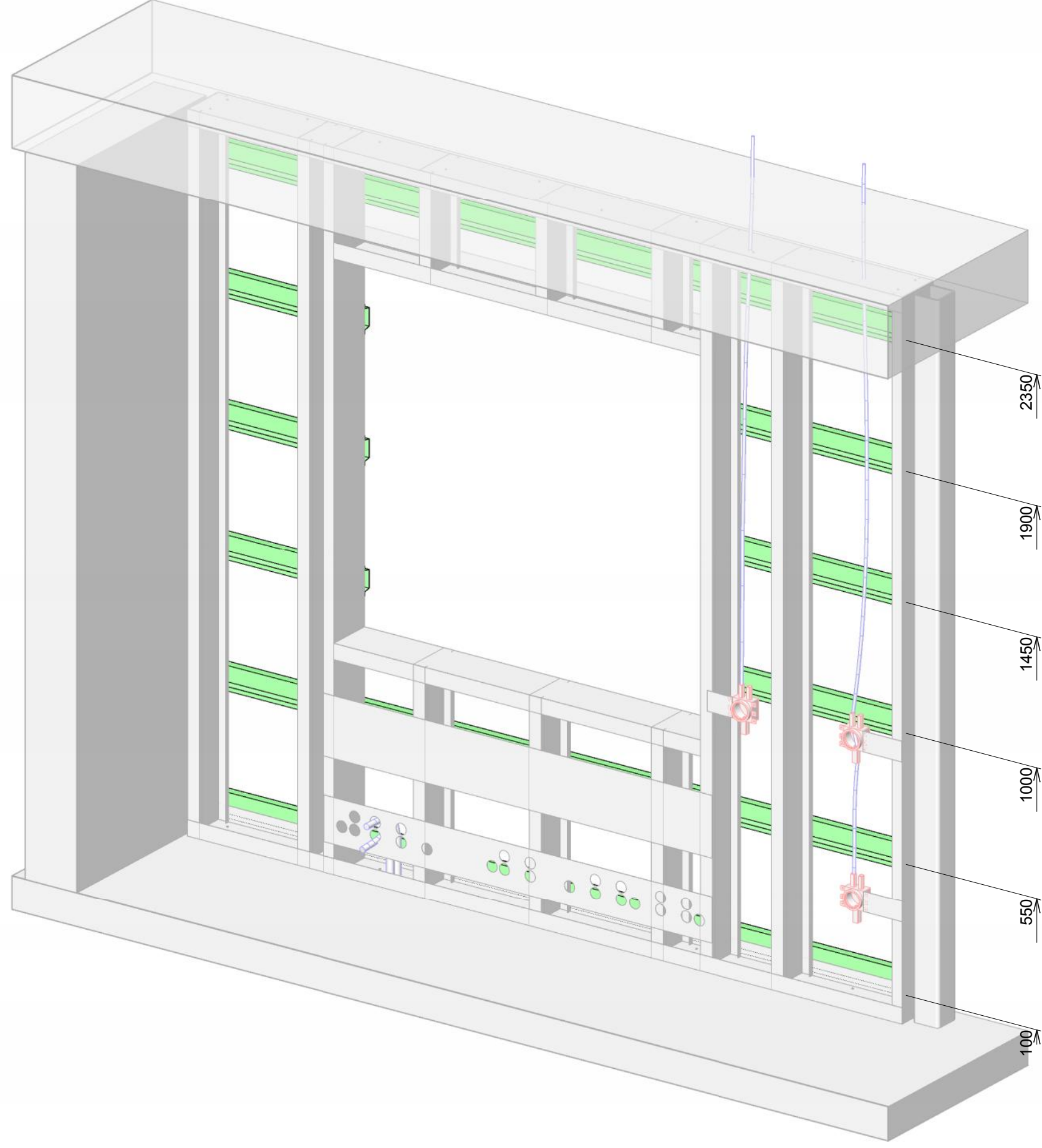

| | | | | | | |
|------------------------------------|-------------------------|---------------------------------|---------------------------------------|--|------------------------------|----------------------------|
| REVISIONVERSION A | UTFÖRANDE PART | STATUS För Granskning | UPPDRAG Produktionshandling | GRANSKAD AV B Alsmark | ANSVARIG J-O Edgar | UPPDRAG NR 53945 |
| NUMMER A-02-42.A-217 (9) | BYGGNAD Hus A | VÄNINGSPÅN Plan 2 | SEKTOR / ZON 217 | PRODUKTIONSAKTIVITET HSB.163 | | SEKVENSS 5 |
| | | | BYGGDEL 42.A | | | |

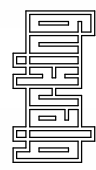

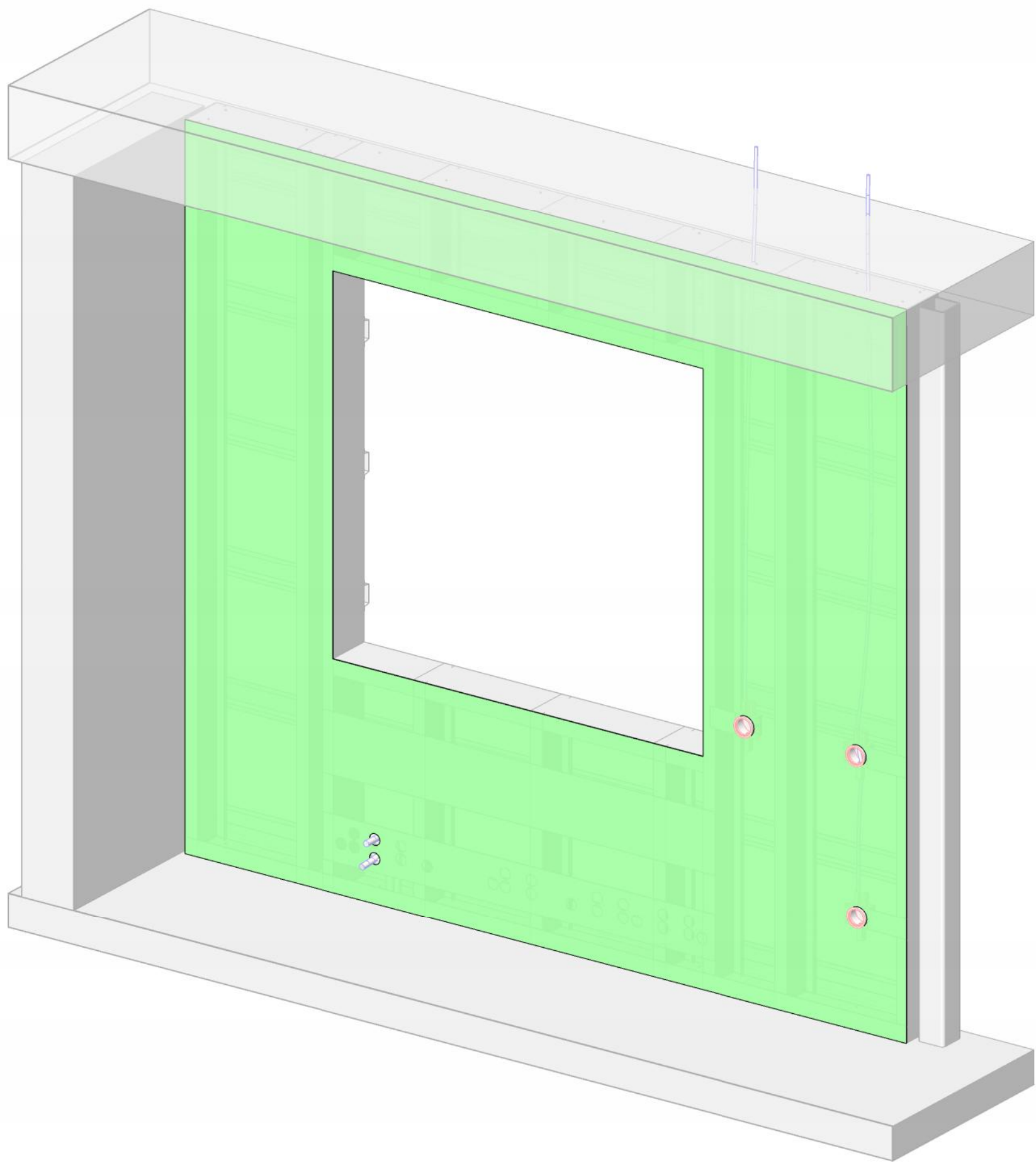

| | | | | | | |
|-------------------------------------|----------------|---------------------------------|----------------------------|---------------------------------------|------------------|--------------------|
| REVISIONVERSION A | UTFÖRANDE PART | STATUS För Granskning | UPPDRAG | GRANSKAD AV | ANSVARIG | UPPDRAG NR |
| NUMMER A-02-42.A-217 (10) | | BYGGNAD Hus A | Produktionshandling | B Alsmark | J-O Edgar | 53945 |
| | | VÄNINGSPÅN Plan 2 | SEKTOR / ZON 217 | PRODUKTIONSAKTIVITET JSF.54 | | SEKVEN 6 |
| | | | BYGGDEL 42.A | | | |

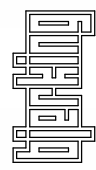

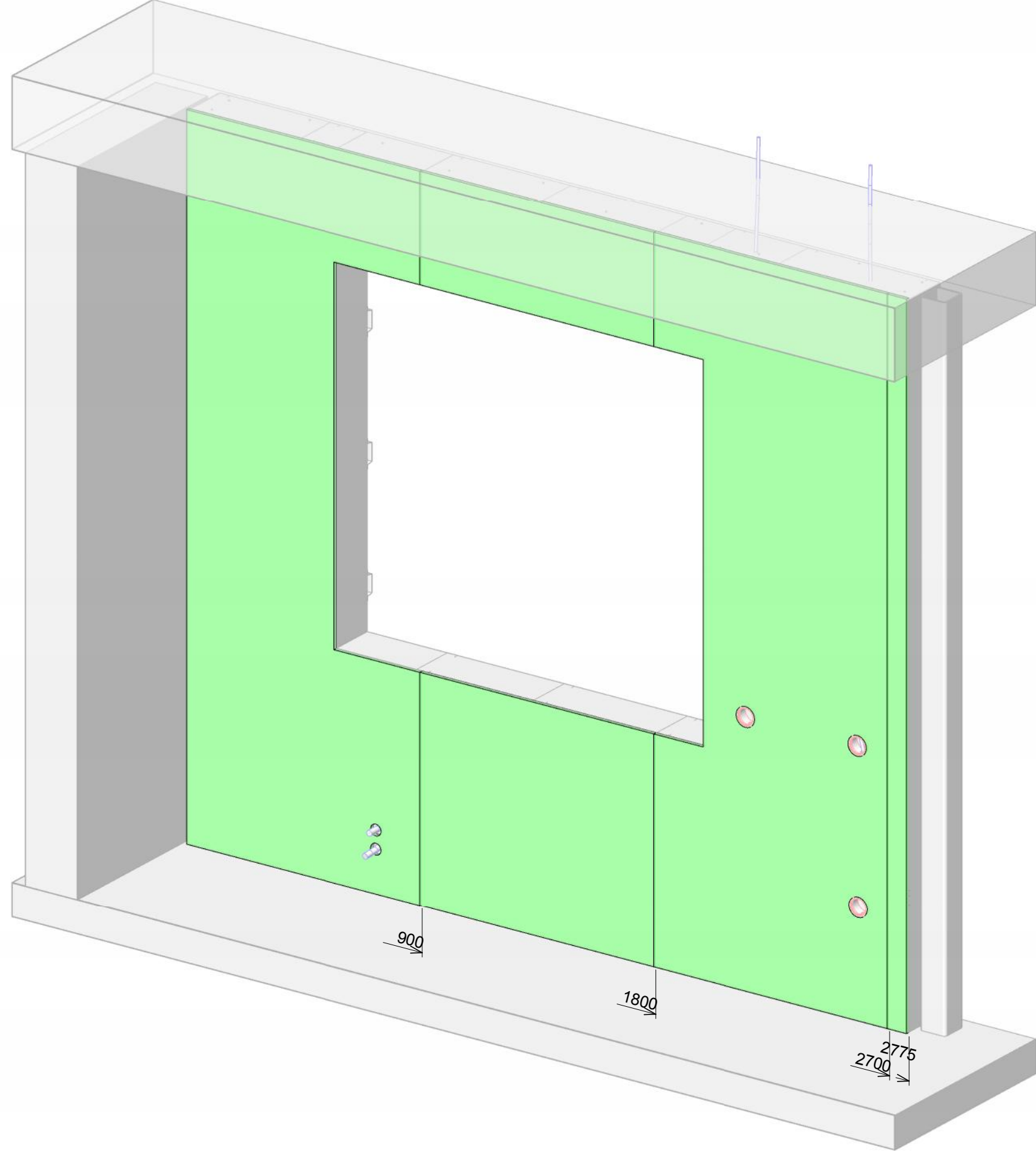

| | | | | | | |
|--------------------|----------------|----------------|---------------------|----------------------|-----------|------------|
| REVISIONVERSION | UTFÖRANDE PART | STATUS | UPPDRAG | GRANSKAD AV | ANSVARIG | UPPDRAG NR |
| A | | För Granskning | Produktionshandling | B Alsmark | J-O Edgar | 53945 |
| NUMMER | | BYGGNAD | SEKTOR / ZON | PRODUKTIONSAKTIVITET | | SEKVEN |
| A-02-42.A-217 (11) | | Hus A | 217 | KBC.3211 | | 7 |
| | | VÄNINGSPÅN | BYGGDEL | | | |
| | | Plan 2 | 42.A | | | |

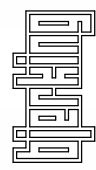

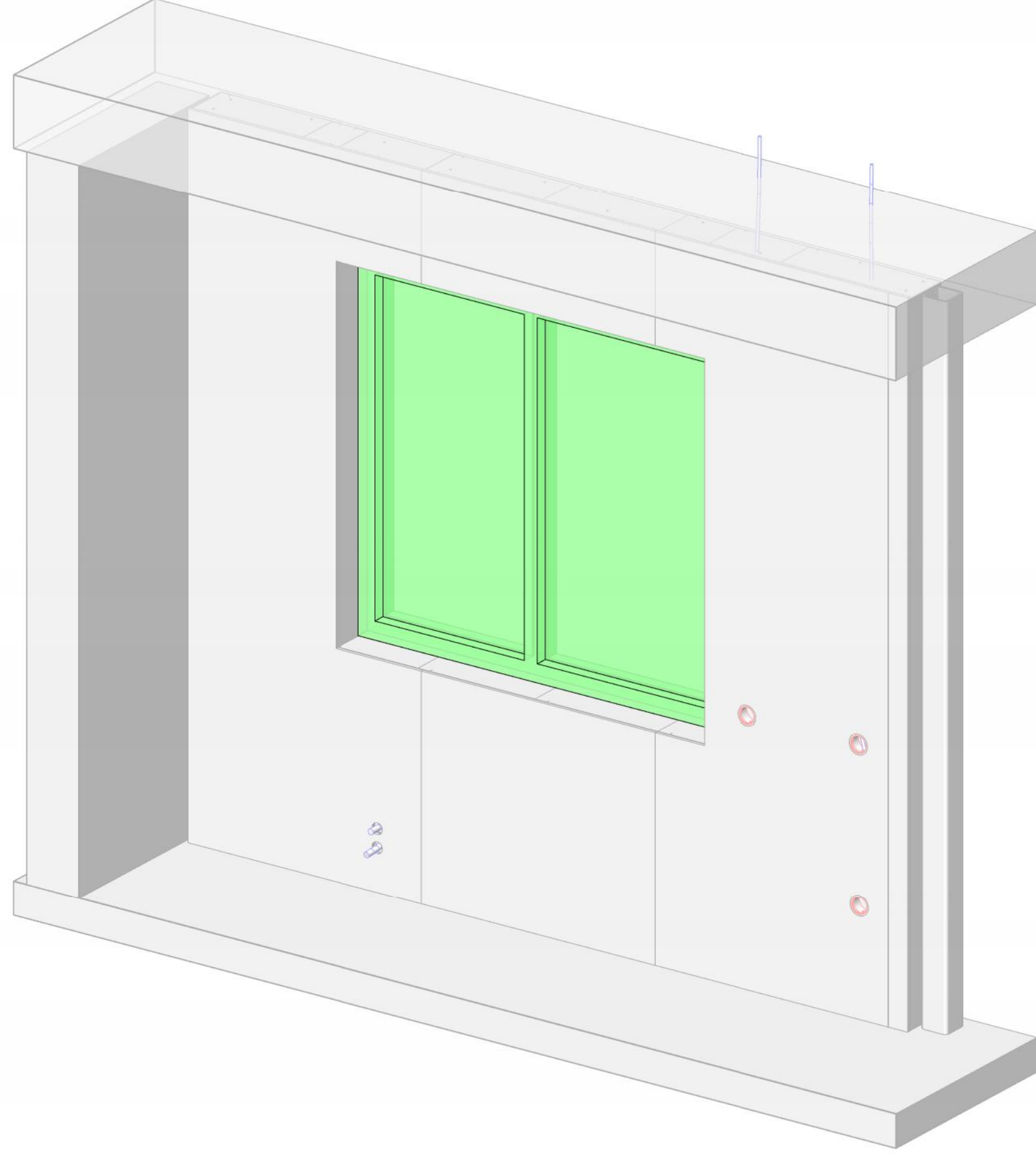

| | | | | | | |
|--------------------|----------------|----------------|---------------------|----------------------|-----------|------------|
| REVISIONVERSION | UTFÖRANDE PART | STATUS | UPPDRAG | GRANSKAD AV | ANSVARIG | UPPDRAG NR |
| A | | För Granskning | Produktionshandling | B Alsmark | J-O Edgar | 53945 |
| NUMMER | | VÄNINGSPLAN | BYGGDEL | PRODUKTIONSAKTIVITET | | SEKVEN |
| A-02-42.A-217 (12) | | Plan 2 | 42.A | X2.11 | | 8 |
| | | BYGGNAD | SEKTOR / ZON | | | |
| | | Hus A | 217 | | | |

